

EMPRESAS TATTERSALL

Y

Afiliadas

Estados Financieros Consolidados
Al 31 de Diciembre de 2010 y 2009

Miles de pesos

Empresas Tattersall, holding con más de 96 años de experiencia en el mundo de los negocios

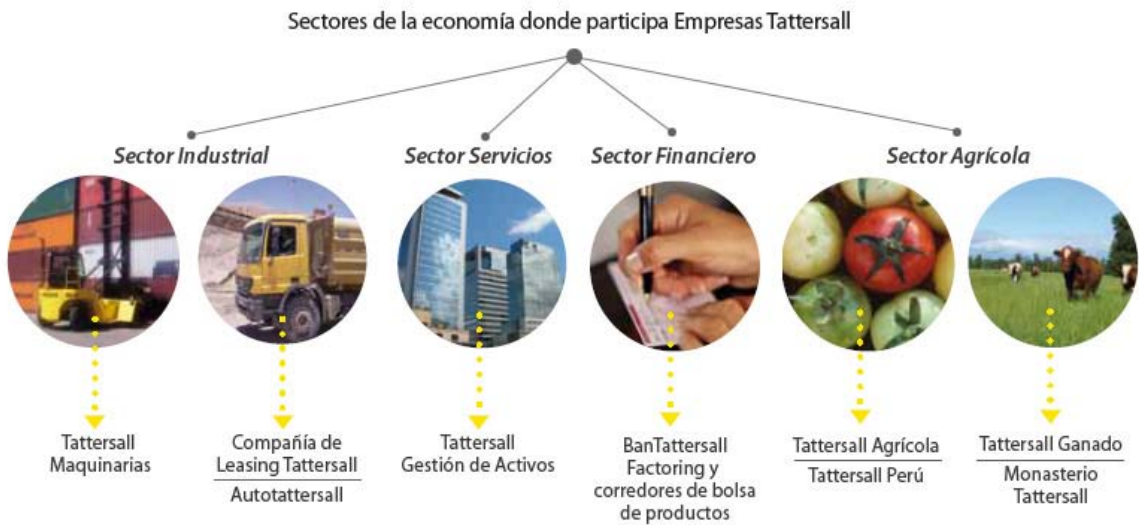



KPMG Auditores Consultores Ltda.
Av. Isidora Goyenechea 3520, Piso 13
Las Condes, Santiago Chile

Teléfono +56 (2) 798 1000
Fax +56 (2) 798 1001
www.kpmg.cl

Informe de los Auditores Independientes

Señores Accionistas y Directores de
Empresas Tattersall S.A.:

1. Hemos efectuado una auditoría a los estados consolidados de situación financiera de Empresas Tattersall S.A. y afiliadas al 31 de diciembre de 2010 y a los correspondientes estados consolidados de resultados integrales, de cambios en el patrimonio y de flujos de efectivo por el año terminado en esa fecha. La preparación de dichos estados financieros consolidados (que incluyen sus correspondientes notas), es responsabilidad de la Administración de Empresas Tattersall S.A. Nuestra responsabilidad consiste en emitir una opinión sobre estos estados financieros, con base en la auditoría que efectuamos. No hemos auditado los estados financieros de la coligada Sociedad Inmobiliaria Ferias Unidas de Osorno Ltda., cuya inversión al 31 de diciembre de 2010 fue de M\$261.892. Aquellos estados financieros fueron examinados por otros auditores, cuyo informe nos ha sido proporcionado, y nuestra opinión aquí expresada, en lo que se refiere a los montos incluidos de la Sociedad Inmobiliaria Ferias Unidas de Osorno Ltda., se basa únicamente en el informe emitido por esos auditores. Los estados financieros consolidados de Empresas Tattersall S.A. y afiliadas por el año terminado el 31 de diciembre de 2009 y de apertura al 1 de enero de 2009 fueron auditados por otros auditores, cuyo informe de fecha 16 de abril de 2010 incluyó una salvedad por la valorización de la inversión en la coligada extranjera Monasterio Tattersall S.A. que fue determinada de acuerdo con Principios de Contabilidad Generalmente Aceptados en Chile y no fueron convertidos a Normas Internacionales de Información Financiera (NIIF).
2. Nuestra auditoría fue efectuada de acuerdo con normas de auditoría generalmente aceptadas en Chile. Tales normas requieren que planifiquemos y realicemos nuestro trabajo con el objeto de lograr un razonable grado de seguridad que los estados financieros consolidados están exentos de representaciones incorrectas significativas. Una auditoría comprende el examen, a base de pruebas, de las evidencias que respaldan los montos e informaciones revelados en los estados financieros. Una auditoría comprende, también, una evaluación de los principios de contabilidad utilizados y de las estimaciones significativas hechas por la administración de la Sociedad, así como una evaluación de la presentación general de los estados financieros consolidados. Consideramos que nuestra auditoría y el informe de los otros auditores constituyen una base razonable para fundamentar nuestra opinión.
3. Los estados financieros de la sociedad coligada extranjera Monasterio Tattersall S.A. que representan una inversión total al 31 de diciembre de 2010 de M\$797.672, se encuentran valorizados sobre la base de estados financieros preparados bajo Principios de Contabilidad Generalmente Aceptados en Chile. Este tratamiento contable no está de acuerdo con la Norma Internacional de Contabilidad (NIC) 28 "Inversiones en empresas asociadas". Los efectos de esta desviación en los estados financieros consolidados de la Sociedad, si se hubiera valorizado la inversión de acuerdo con Normas Internacionales de Información Financiera (NIIF), no han sido determinados.



4. En nuestra opinión, basado en nuestra auditoría y en el informe de los otros auditores, excepto por los efectos de no registrar la inversión mencionada en el párrafo anterior sobre la base de Normas Internacionales de Información Financiera, los mencionados estados financieros presentan razonablemente, en todos sus aspectos significativos, la situación financiera de Empresas Tattersall S.A. y afiliadas al 31 de diciembre de 2010 y los resultados de sus operaciones y los flujos de efectivo por el año terminado en esa fecha, de conformidad con Normas Internacionales de Información Financiera.



Alejandro Espinosa G.

KPMG Ltda.

Santiago, 15 de marzo de 2011

INDICE

ESTADOS CONSOLIDADOS DE SITUACION FINANCIERA CLASIFICADO.....	3
ESTADOS CONSOLIDADOS DE RESULTADOS POR FUNCION	5
ESTADOS CONSOLIDADOS DE RESULTADOS INTEGRALES	6
ESTADOS CONSOLIDADOS DE FLUJOS DE EFECTIVO DIRECTO	7
ESTADOS CONSOLIDADOS DE CAMBIOS EN EL PATRIMONIO NETO	8
NOTAS A LOS ESTADOS FINANCIEROS CONSOLIDADOS	10
a) Entidad que reporta.....	10
b) Bases de presentación de los estados financieros consolidados.....	13
1) Período contable.....	13
2) Estados Financieros Consolidados	13
3) Bases de Medición	13
4) Principales políticas contables adoptadas.....	14
5) Bases de consolidación.....	23
6) Efectivo y equivalentes al efectivo.....	24
7) Otros Activos no financieros, corriente y no corriente.....	25
8) Instrumentos Financieros.....	25
8.1) Exposición al Riesgo de Crédito.....	25
8.2) Riesgo de Liquidez.....	28
8.3) Análisis de Sensibilidad.....	28
8.4) Valores Razonables.....	29
8.5) Instrumentos de cobertura.....	29
8.6) Otros activos financieros no corrientes	31
9) Inventarios.....	32
10) Activos y Pasivos por Impuestos Corrientes.....	32
11) Inversiones contabilizadas utilizando el método de la participación.....	34
12) Estados Financieros de las principales Afiliadas	35

13) Activos Intangibles distintos de la Plusvalía.....	37
14) Propiedades, Plantas y Equipos.....	38
15) Activos Biológicos no Corrientes.....	40
16) Impuestos a las Ganancias e Impuestos Diferidos.....	41
17) Activos no corrientes o grupos de activos para su disposición clasificados como mantenidos para la venta.....	43
18) Otros Pasivos Financieros Corrientes y No Corrientes.....	44
19) Cuentas por Pagar Comerciales y Otras Cuentas por Pagar, corrientes.....	75
20) Provisiones Corrientes por Beneficios a los Empleados.....	76
21) Otros Pasivos no Financieros Corrientes.....	76
22) Patrimonio.....	76
23) Arrendamiento Financiero.....	79
24) Partes Relacionadas.....	80
25) Ingresos de Actividades Ordinarias.....	80
26) Información Financiera por Segmentos.....	81
27) Administración de Riesgos Financieros.....	86
28) Contingencias.....	89
29) Activos, Pasivos en Moneda Extranjera.....	90
30) Conciliación Patrimonial Consolidada de PCGA Chilenos a NIIF.....	91
31) Ganancias por acción.....	92
32) Sanciones.....	92
33) Hechos Posteriores.....	92
34) Medio Ambiente.....	92

Estados Consolidados de Situación Financiera Clasificado

Activos

Activos	Nota	31-12-2010 M\$	31-12-2009 M\$	01-01-2009 M\$
Activos corrientes				
Efectivo y Equivalentes al Efectivo	6	1.654.583	2.385.008	1.868.874
Otros Activos Financieros, Corriente	8	-	7.801	-
Otros Activos No Financieros, Corriente	7	14.677.011	12.411.580	9.409.457
Deudores comerciales y otras cuentas por cobrar corrientes	8	42.483.857	30.237.158	36.650.988
Cuentas por Cobrar a Entidades Relacionadas, Corriente	24	-	212.872	212.871
Inventarios	9	7.945.299	6.761.236	9.882.476
Activos por impuestos corrientes	10	4.266.094	2.205.172	2.161.428
Total de activos corrientes		71.026.844	54.220.827	60.186.094
Activos no corrientes o grupos de activos para su disposición clasificados como mantenidos para la venta	17	17.721.601	16.597.473	16.492.906
Activos no corrientes o grupos de activos para su disposición clasificados como mantenidos para la venta		17.721.601	16.597.473	16.492.906
Activos corrientes totales		88.748.445	70.818.300	76.679.000
Otros activos financieros no corrientes	8	232.904	424.121	365.692
Otros activos no financieros no corrientes	7	23.855	28.501	18.063
Inversiones contabilizadas utilizando el método de la participación	11	1.059.564	855.099	975.032
Activos intangibles distintos de la plusvalía	13	484.741	407.376	465.852
Propiedades, Planta y Equipo	14	56.716.654	42.000.984	42.619.778
Activos biológicos, no corrientes	15	256.191	209.762	180.029
Activos por impuestos diferidos	16	13.807.595	11.274.324	13.382.834
Total de activos no corrientes		72.581.504	55.200.167	58.007.280
Total de activos		161.329.949	126.018.467	134.686.280

Las notas adjuntas forman parte integral de estos Estados Financieros Consolidados

Estados Consolidados de Situación Financiera Clasificado

Patrimonio neto y Pasivos

Pasivos	Nota	31-12-2010	31-12-2009	01-01-2009
Pasivos corrientes		M\$	M\$	M\$
Otros pasivos financieros corrientes	18	53.951.145	39.910.776	41.083.077
Cuentas por pagar comerciales y otras cuentas por pagar	19	29.499.786	24.575.720	29.432.857
Pasivos por Impuestos corrientes	10	852.049	299.350	129.892
Provisiones corrientes por beneficios a los empleados	20	260.167	20.562	30.000
Otros pasivos no financieros corrientes	21	1.007.317	732.780	1.425.948
Pasivos corrientes totales		85.570.464	65.539.188	72.101.774
Pasivos no corrientes				
Otros pasivos financieros no corrientes	18	29.332.649	20.296.135	20.664.663
Pasivo por impuestos diferidos	16	13.654.622	10.741.918	12.744.519
Otros pasivos no financiero no corriente		-	4.063	31.213
Total de pasivos no corrientes		42.987.271	31.042.116	33.440.395
Total pasivos		128.557.735	96.581.304	105.542.169
Patrimonio				
Capital emitido	22	14.132.712	14.132.712	14.465.417
Ganancias (pérdidas) acumuladas		15.167.011	11.973.911	11.577.114
Otras reservas		659.344	898.230	898.230
Patrimonio atribuible a los propietarios de la controladora		29.959.067	27.004.853	26.940.761
Participaciones no controladoras		2.813.147	2.432.310	2.203.350
Patrimonio total		32.772.214	29.437.163	29.144.111
Total de patrimonio y pasivos		161.329.949	126.018.467	134.686.280

Las notas adjuntas forman parte integral de estos Estados Financieros Consolidados

Estados Consolidados de Resultados por Función

	Nota	01-01-2010 31-12-2010 M\$	01-01-2009 31-12-2009 M\$
Ingresos de actividades ordinarias	25	95.592.098	79.594.060
Costo de ventas		(70.415.810)	(58.876.598)
Ganancia bruta		25.176.288	20.717.462
Gasto de administración		(16.484.596)	(16.181.219)
Otras ganancias (pérdidas)		(811.659)	230.462
Ingresos financieros		740.974	900.384
Costos financieros		(4.089.243)	(5.125.070)
Ganancias (pérdidas) de asociadas contabilizadas utilizando el método de la participación		233.056	122.290
Diferencias de cambio		208.018	759.814
Resultado por unidades de reajuste		(283.760)	469.746
Ganancia (pérdida), antes de impuestos		4.689.078	1.893.869
Gasto por impuestos a las ganancias	16	(811.563)	(162.799)
Ganancia (pérdida) procedente de operaciones continuadas		3.877.515	1.731.070
Ganancia (pérdida), atribuible a			
Ganancia (pérdida), atribuible a los propietarios de la controladora		3.402.564	1.402.656
Ganancia (pérdida), atribuible a participaciones no controladoras		474.951	328.414
Ganancia (pérdida)		3.877.515	1.731.070
Ganancias por acción			
Ganancia por acción básica			
Ganancia (pérdida) por acción básica en operaciones continuadas		0,00520	0,00214
Ganancia (pérdidas) por acción básica en operaciones discontinuadas		-	-
Ganancia (pérdida) por acción básica		0,00520	0,00214
Ganancias por acción diluidas			
Ganancias (pérdida) diluida por acción procedente de operaciones continuadas		-	-
Ganancias (pérdida) diluida por acción procedentes de operaciones discontinuadas		-	-
Ganancias (pérdida) diluida por acción		-	-

Las notas adjuntas forman parte integral de estos Estados Financieros Consolidados

Estados Consolidados de Resultados Integrales

	01-01-2010	01-01-2009
	31-12-2010	31-12-2009
	M\$	M\$
Ganancia (pérdida)	3.877.515	1.731.070
Componentes de otro resultado integral, antes de impuestos		
Diferencias de cambio por conversión		
Ganancias (pérdidas) por diferencias de cambio de conversión, antes de impuestos	(97.970)	-
Ajustes de reclasificación en diferencias de cambio de conversión, antes de impuestos	-	-
Otro resultado integral, antes de impuestos, diferencias de cambio por conversión	-	-
Activos financieros disponibles para la venta		
Ganancias (pérdidas) por nuevas mediciones de activos financieros disponibles para la venta, antes de impuestos	-	-
Ajustes de reclasificación, activos financieros disponibles para la venta, antes de impuestos	-	-
Otro resultado integral, antes de impuestos, activos financieros disponibles para la venta	-	-
Coberturas del flujo de efectivo		
Ganancias (pérdidas) por coberturas de flujos de efectivo, antes de impuestos	-	-
Ajustes de reclasificación en coberturas de flujos de efectivo, antes de impuestos	-	-
Ajustes por importes transferidos al importe inicial en libros de las partidas cubiertas	-	-
Otro resultado integral, antes de impuestos, coberturas del flujo de efectivo	-	-
Otro resultado integral, antes de impuestos, ganancias (pérdidas) procedentes de inversiones en instrumentos de patrimonio	-	-
Otro resultado integral, antes de impuestos, ganancias (pérdidas) por revaluación	-	-
Otro resultado integral, antes de impuestos, ganancias (pérdidas) actuariales por planes de beneficios definidos	-	-
Participación en el otro resultado integral de asociadas y negocios conjuntos contabilizados utilizando el método de la participación	-	-
Otros componentes de otro resultado integral, antes de impuestos	-	-
Impuesto a las ganancias relacionado con componentes de otro resultado integral		
Impuesto a las ganancias relacionado con diferencias de cambio de conversión de otro resultado integral	-	-
Impuesto a las ganancias relacionado con inversiones en instrumentos de patrimonio de otro resultado integral	-	-
Impuesto a las ganancias relacionado con activos financieros disponibles para la venta de otro resultado integral	-	-
Impuesto a las ganancias relacionado con coberturas de flujos de efectivo de otro resultado integral	-	-
Impuesto a las ganancias relacionado con cambios en el superávit de revaluación de otro resultado integral	-	-
Impuesto a las ganancias relacionado con planes de beneficios definidos de otro resultado integral	-	-
Ajustes de reclasificación en el impuesto a las ganancias relacionado con componentes de otro resultado integral	-	-
Suma de impuestos a las ganancias relacionados con componentes de otro resultado integral	-	-
Otro resultado integral	(140.916)	-
Resultado integral total	3.638.629	1.731.070
Resultado integral atribuible a		
Resultado integral atribuible a los propietarios de la controladora	3.163.678	1.402.656
Resultado integral atribuible a participaciones no controladoras	474.951	328.414
Resultado integral total	3.638.629	1.731.070

Las notas adjuntas forman parte integral de estos Estados Financieros Consolidados

Estados Consolidados de Flujos de Efectivo Directo

<u>FLUJOS DE EFECTIVO PROCEDENTES DE (UTILIZADOS EN) ACTIVIDADES DE OPERACIÓN</u>	Nota	31-12-2010	31-12-2009
		M\$	M\$
Clases de cobros por actividades de operación			
Cobros procedentes de las ventas de bienes y prestación de servicios		202.289.999	177.113.792
Otros cobros por actividades de operación		100.143	-
Clases de pagos			
Pagos a proveedores por el suministro de bienes y servicios		(161.890.963)	(143.783.225)
Pagos a y por cuenta de los empleados		(9.161.085)	(9.110.622)
Otros pagos por actividades de operación		(9.222.862)	(5.770.877)
Dividendos pagados		(209.464)	(615.300)
Intereses pagados		(3.522.404)	(3.973.335)
Intereses recibidos		444.490	449.105
Impuestos a las ganancias reembolsados (pagados)		(165.485)	(205)
Otras entradas (salidas) de efectivo		(5.754.388)	(1.408.799)
Flujos de efectivo netos procedentes de (utilizados en) actividades de operación		<u>12.907.981</u>	<u>12.900.534</u>
 <u>FLUJOS DE EFECTIVO PROCEDENTES DE (UTILIZADOS EN) ACTIVIDADES DE INVERSIÓN</u>			
Importes procedentes de la venta de propiedades, planta y equipo		5.626.271	9.922.187
Compras de propiedades, planta y equipo		(34.800.221)	(27.176.310)
Importes procedentes de subvenciones del gobierno		4.777	-
Dividendos recibidos		49.568	25.125
Intereses recibidos		4.574	1.548
Flujos de efectivo netos procedentes de (utilizados en) actividades de inversión		<u>(29.115.031)</u>	<u>(17.227.450)</u>
 <u>FLUJOS DE EFECTIVO PROCEDENTES DE (UTILIZADOS EN) ACTIVIDADES DE FINANCIACIÓN</u>			
Importes procedentes de préstamos de largo plazo		35.353.540	32.094.612
Importes procedentes de préstamos de corto plazo		13.979.599	2.393.764
Pagos de préstamos		(21.265.142)	(19.077.726)
Pagos de pasivos por arrendamiento financiero		(12.455.598)	(10.364.115)
Dividendos pagados		(94.199)	(96.834)
Otras entradas (salidas) de efectivo		(41.575)	(106.651)
Flujos de efectivo netos procedentes de (utilizados en) actividades de financiación		<u>15.476.625</u>	<u>4.843.050</u>
Incremento neto (disminución) en el efectivo y equivalentes al efectivo		<u>(730.425)</u>	<u>516.134</u>
Efectivo y equivalentes al efectivo al principio del período		<u>2.385.008</u>	<u>1.868.874</u>
Efectivo y equivalentes al efectivo al final del período	6	<u>1.654.583</u>	<u>2.385.008</u>

Las notas adjuntas forman parte integral de estos Estados Financieros Consolidados

Estados Consolidados de Cambios en el Patrimonio Neto

Período Actual (en miles de pesos)

	<i>Capital en Acciones, Acciones Ordinarias</i>	<i>Reservas de Conversión</i>	<i>Otras Reservas Varias</i>	<i>Resultados Retenidos (Pérdidas Acumuladas)</i>	<i>Patrimonio Neto Atribuible a los Tenedores de Instrumentos de Patrimonio Neto de Controladora</i>	<i>Participaciones no controladoras</i>	<i>Patrimonio Neto, Total</i>
Patrimonio Neto, Saldo Inicial 01/01/2010	14.132.712	(245.841)	1.144.071	11.973.911	27.004.853	2.432.310	29.437.163
Cambio en Política Contable que Afecta al Patrimonio Neto, Total	-	-	-	-	-	-	-
Ajustes de Periodos Anteriores, Patrimonio Neto, Total	-	-	-	-	-	-	-
Patrimonio Neto, Total, Saldo Inicial Reexpresado	14.132.712	(245.841)	1.144.071	11.973.911	27.004.853	2.432.310	29.437.163
Resultado de Ingresos y Gastos Integrales, Patrimonio Neto	-	(97.970)	(140.916)	3.402.564	3.163.678	474.951	3.638.629
Dividendos en Efectivo Declarados, Patrimonio Neto, Total	-	-	-	(209.464)	(209.464)	-	(209.464)
Otro Incremento (Decremento) en Patrimonio Neto, Total	-	-	-	-	-	(94.114)	(94.114)
Cambios en Patrimonio Neto, Total	-	(97.970)	(140.916)	3.193.100	2.954.214	380.837	3.335.051
Patrimonio Neto, al 31/12/2010	14.132.712	(343.811)	1.003.155	15.167.011	29.959.067	2.813.147	32.772.214

Las notas adjuntas forman parte integral de estos Estados Financieros Consolidados

Estados Consolidados de Cambios en el Patrimonio Neto, continuación

Período Anterior (en miles de pesos)

	<i>Capital en Acciones, Acciones Ordinarias</i>	<i>Reservas de Conversión</i>	<i>Otras Reservas Varias</i>	<i>Resultados Retenidos (Pérdidas Acumuladas)</i>	<i>Patrimonio Neto Atribuible a los Tenedores de Instrumentos de Patrimonio Neto de Controladora</i>	<i>Participaciones no controladoras</i>	<i>Patrimonio Neto, Total</i>
Patrimonio Neto, Total, Saldo Inicial 01/01/2009	14.465.417	(245.841)	1.144.071	11.577.114	26.940.761	2.203.350	29.144.111
Cambio en Política Contable que Afecta al Patrimonio Neto, Total	-	-	-	-	-	-	-
Ajustes de Periodos Anteriores, Patrimonio Neto, Total	-	-	-	-	-	-	-
Patrimonio Neto, Total, Saldo Inicial Reexpresado	14.465.417	(245.841)	1.144.071	11.577.114	26.940.761	2.203.350	29.144.111
Resultado de Ingresos y Gastos Integrales, Patrimonio Neto, Total	-	-	-	1.402.656	1.402.656	328.414	1.731.070
Dividendos en Efectivo Declarados, Patrimonio Neto, Total	-	-	-	(615.300)	(615.300)	-	(615.300)
Otro Incremento (Decremento) en Patrimonio Neto, Total	(332.705)	-	-	(390.559)	(723.264)	(99.454)	(822.718)
Cambios en Patrimonio Neto, Total	(332.705)	-	-	642.638	64.092	228.960	293.052
Patrimonio Neto, Total 31/12/2009	14.132.712	(245.841)	1.144.071	11.973.911	27.004.853	2.432.310	29.437.163

Las notas adjuntas forman parte integral de estos Estados Financieros Consolidados

Notas a los Estados Financieros Consolidados

a) Entidad que Reporta

Sociedad el Tattersall S.A. (Sociedad Anónima Abierta) se constituyó por escritura pública el 26 de Septiembre de 1913, otorgada ante el notario de Santiago don Manuel Almarza Z. Se autorizó su existencia legal y se aprobaron sus estatutos por Decreto del Ministerio de Hacienda número 3.129 del 4 de Noviembre de 1913, efectuándose la publicación correspondiente en el Diario Oficial el 7 de Noviembre de 1913. La sociedad fue inscrita en el Registro de Comercio de Santiago a fojas 781, número 478, correspondiente al año 1913.

Desde la constitución de la Sociedad, los estatutos sociales han experimentado numerosas modificaciones, la última de las cuales consta en escritura del 22 de Mayo de 2008, otorgada en la notaría de don Camilo Valenzuela Riveros, de la cual se publicó un extracto en el Diario Oficial del 29 de Mayo del 2008 y se inscribió a fojas 2.273 número 1.537 del Registro de Comercio de Santiago correspondiente al año 2008. Esta última modificación cambió el nombre de la Sociedad pasando a llamarse "Empresas Tattersall S.A.".

El domicilio legal de la Sociedad es Santiago, Avenida Isidora Goyenechea 3.600 Piso 5°.

Su Rol Único Tributario es el 90.035.000-7

De acuerdo a las disposiciones legales vigentes relativas al Mercado de Valores y Sociedades Anónimas, la Sociedad se encuentra inscrita en el Registro de Valores bajo el número 130 y está sujeta a la fiscalización de la Superintendencia de Valores y Seguros.

El total de las acciones emitidas y pagadas al 31 de Diciembre de 2010 asciende a 654.574.964. Los 12 mayores accionistas de la empresa son los que se indican a continuación:

Accionista	Nº Acciones	%
Latinvest Chile S.A.	330.165.481	50,44
M.B.Holding S.A	195.828.300	29,92
Celfin Capital S.A. Corredores de Bolsa	47.167.490	7,21
Larraín Vial S.A. Corredores de Bolsa	19.881.739	3,04
Dupol S.A. Corredores de Bolsa	17.095.289	2,61
Banchile Corredores de Bolsa S.A.	6.777.667	1,04
Consorcio Corredores de Bolsa S.A	6.251.064	0,95
BCI Corredor de Bolsa S.A.	4.960.998	0,76
Corp Banca Corredores de Bolsa S.A.	2.460.148	0,38
Euroamérica Corredores de Bolsa S.A	2.405.908	0,37
Silva Aliaga Enrique	1.726.319	0,26
Santander Investment S.A.	1.704.061	0,25
Otros Accionistas	18.150.500	2,77
Total	654.574.964	100,00

Los accionistas controladores de la sociedad que no tienen un acuerdo de actuación conjunta son Latinvest Chile S.A. y M.B. Holding S.A..

a) Entidad que Reporta, continuación

En ninguna de las dos sociedades mencionadas, participan personas naturales consideradas como controladoras o relacionadas con el controlador.

Desde su fundación en 1913, Sociedad El Tattersall estuvo vinculada al sector agropecuario del país, participando activamente en la intermediación de ganado, comercialización de insumos y maquinaria agrícola y remates agrícolas; en todas estas actividades y particularmente en la intermediación de ganado se destacó por un reconocido liderazgo que mantiene hasta ahora.

A partir de fines de los años 80, Sociedad El Tattersall incorpora nuevos negocios a su cartera de inversiones, incursionando en sectores distintos de la economía y particularmente en el sector industrial, siempre con servicios afines a su experiencia, entre ellos, la comercialización de vehículos, maquinarias y equipos de uso industrial tanto en la forma de remates como de venta directa, adicionalmente, participa en corretaje, remates y administraciones de propiedades agrícolas y de uso comercial.

En la década del 90, Sociedad El Tattersall inicia su participación en el negocio de arriendos y leasing operativo de vehículos y bienes de capital, pasando en muy poco tiempo a ser un actor relevante del mercado y constituyéndose este negocio en el principal de la sociedad en la actualidad.

A partir del año 1996 y con el objeto de optimizar el manejo de sus negocios, Sociedad El Tattersall se filializó, proceso que le permitió una mayor independencia y eficiencia en la administración de sus recursos, las afiliadas resultantes de este proceso fueron Tattersall Ganado, Compañía de Leasing Tattersall, Tattersall Agroinsumos y Tattersall Gestión de Activos, manteniéndose Sociedad El Tattersall como una sociedad holding y la matriz última del Grupo.

A partir del año 2000, la filial Tattersall Ganado se asocia a la casa Monasterio de Argentina para formar Monasterio Tattersall, empresa presente también en el negocio de intermediación de ganado y remates en general.

Durante el año 2005, Sociedad El Tattersall incorpora un nuevo negocio a su portfolio, la comercialización y arriendo de grúas que maneja a través de su filial Tattersall Maquinarias, distribuidor oficial en Chile de la marca Hyster de los Estados Unidos y ahora también de la marca Mustang de ese mismo país.

A fines del 2007, se forma Ban Tattersall Corredores de Bolsa de Productos, afiliada cuyo negocio es la intermediación de valores en la nueva Bolsa de Productos de Chile, lo que constituye el primer paso de Tattersall para incursionar en el negocio financiero, aprovechando las sinergias y contactos con su cartera de clientes.

En Abril del año 2008, la sociedad cambia de nombre pasando a llamarse "Empresas Tattersall S.A.", nombre más representativo de las actividades del grupo de empresas que la conforman.

La Sociedad y sus afiliadas cuentan con una amplia cobertura geográfica a nivel nacional, la que incluye oficinas comerciales desde Arica a Punta Arenas interconectadas vía una completa red de comunicaciones e internet y sistemas informáticos afines a sus necesidades.

Los Estados Financieros Consolidados de la Sociedad al 31 de diciembre de 2010 y 2009, que comprenden a la Sociedad y sus afiliadas, han sido preparados y reportados en miles de pesos chilenos.

a) Entidad que Reporta, continuación

Estructura de Propiedad de las Sociedades Afiliadas

Las afiliadas que forman parte del Holding son:

Afiliadas	% de participación		
	Directa	Indirecta	Total
Compañía de Leasing Tattersall S.A.	83,33%	0,00%	83,33%
Tattersall Maquinarias S.A.	99,99%	0,01%	100,00%
Tattersall Gestión de Activos S.A.	99,99%	0,01%	100,00%
Ban Tattersall Corredora de la Bolsa de Productos S.A.	99,90%	0,10%	100,00%
Bantattersall Factoring S.A.	99,90%	0,10%	100,00%
Tattersall Ganado S.A.	99,99%	0,01%	100,00%
Tattersall Agroinsumos S.A.	99,99%	0,01%	100,00%
Feria Regional de Rancagua S.A.	90,05%	0,00%	90,05%
Tattersall Tecnologías S.A.	99,99%	0,01%	100,00%

Empleados

31 DE DICIEMBRE DE 2010

<i>Personal</i>	<i>Gerentes/Subgerentes/Jefes</i>	<i>Administrativos</i>	<i>Operativos</i>	<i>Total</i>
Empresas Tattersall S.A.	6	13	-	19
Compañía de Leasing Tattersall S.A. y Afiliada	65	61	375	501
Tattersall Maquinarias S.A. y Afiliada	11	24	68	103
BanTattersall Consolidado	2	2	4	8
Tattersall Gestión de Activos S.A.	5	7	43	55
Tattersall Ganado S.A. y Afiliada	26	53	222	301
Tattersall Agroinsumos S.A.	14	15	79	108
Feria Regional de Rancagua S.A.	-	-	-	-
Tattersall Tecnologías S.A.	-	-	-	-
Totales	129	175	791	1095

31 DE DICIEMBRE DE 2009

<i>Personal</i>	<i>Gerentes/Subgerentes/Jefes</i>	<i>Administrativos</i>	<i>Operativos</i>	<i>Total</i>
Empresas Tattersall S.A.	7	12	-	19
Compañía de Leasing Tattersall S.A. y Afiliada	64	69	321	454
Tattersall Maquinarias S.A. y Afiliada	9	17	61	87
BanTattersall Consolidado	2	1	2	5
Tattersall Gestión de Activos S.A.	3	3	1	7
Tattersall Ganado S.A. y Afiliada	25	50	241	316
Tattersall Agroinsumos S.A.	10	15	72	97
Feria Regional de Rancagua S.A.	-	-	-	-
Tattersall Tecnologías S.A.	-	-	-	-
Totales	120	167	698	985

b) Bases de presentación a los Estados Financieros Consolidados

1) Período contable

Los Estados Consolidados de Situación Financiera Clasificado al 31 de Diciembre de 2010 se presentan comparados con el ejercicio 2009.

Los Estados Consolidados de Resultados Integrales, reflejan los movimientos acumulados entre el 1º de enero y el 31 de Diciembre de 2010 y se presentan comparativos con el ejercicio 2009.

Los Estados Consolidados de Flujos de Efectivo Directo, refleja los movimientos entre el 1º de enero y el 31 de Diciembre de 2010 y se presentan comparativos con el ejercicio 2009.

Los Estados Consolidados de Cambios en el Patrimonio Neto, incluye los saldos y movimientos ocurridos entre el 1º de enero de 2009 y el 31 de Diciembre de 2010.

2) Estados Financieros Consolidados

Los Estados Financieros Consolidados de Empresas Tattersall S.A. y Afiliadas al 31 de Diciembre de 2010 y 2009, han sido preparados de acuerdo a las Normas Internacionales de Información Financiera (IFRS) emitidas por el International Accounting Standards Board (IASB) y representan la adopción integral, explícita y sin reservas de las referidas normas internacionales.

Los presentes Estados Financieros Consolidados han sido aprobados por el Directorio en sesión celebrada el 15 de marzo de 2011.

3) Bases de Medición

Los estados financieros consolidados han sido preparados sobre la base del costo histórico con excepción de lo siguiente:

- Los instrumentos financieros derivados son valorizados al valor razonable.
- Los instrumentos financieros al valor razonable con cambios en resultado son valorizados al valor razonable.
- Los activos biológicos son valorizados al valor razonable de acuerdo con las disposiciones de la NIC 41.

4) Principales políticas contables adoptadas

4.1 Uso de Estimaciones y Juicios

La preparación de los Estados Financieros Consolidados requiere que la Administración realice juicios, estimaciones y supuestos que afectan la aplicación de las políticas contables y los montos de activos, pasivos, ingresos y gastos informados. Los resultados reales pueden diferir de estas estimaciones. Las estimaciones y supuestos relevantes son revisados regularmente, las revisiones de las estimaciones contables son reconocidas en el ejercicio en que la estimación es revisada y en cualquier período futuro afectado.

La información sobre juicios críticos en la aplicación de políticas contables que tienen el efecto más importante sobre el monto reconocido en los Estados Financieros Consolidados, se describe a continuación:

- **Deterioro de activos:** Empresas Tattersall revisa el valor libro de sus activos tangibles e intangibles para determinar si hay cualquier indicio que el valor libro no pueda ser recuperable. Si existe dicho indicio, el valor recuperable del activo se estima para determinar el alcance del deterioro. Un cambio en la estimación de los valores libros podría causar un impacto importante en los resultados de la Sociedad.
- **Vida útil y valores residuales de intangibles y propiedad, plantas y equipos:** La determinación de las vidas útiles y los valores residuales de los componentes de intangibles de vida útil definida y Propiedad, Plantas y Equipos involucra juicios y supuestos que podrían ser afectados si cambian las circunstancias. La administración revisa estos supuestos en forma periódica y los ajusta en base prospectiva en el caso de identificarse algún cambio.
- **Impuestos diferidos:** Se reconocen activos por impuestos diferidos para todas las diferencias deducibles de carácter temporal entre la base financiera y tributaria de activos y pasivos y para las pérdidas tributarias no utilizadas en la medida que sea probable que existirán utilidades imponibles contra las cuales se puedan usar las pérdidas y si existen suficientes diferencias temporales imponibles que puedan absorberlas. Se requiere el uso de juicio significativo de parte de la administración para determinar el valor de los activos por impuesto diferido que se pueden reconocer, en base a la probable oportunidad y nivel de utilidades imponibles proyectadas junto con la planificación de futuras estrategias tributarias.
- **Activos biológicos:** La Afiliada Tattersall Ganado S.A. valoriza sus activos biológicos utilizando el precio de mercado existente en la región, las diferencias entre el valor razonable menos los costos estimados en el punto de venta, y los valores libros son llevados como ganancia o pérdida neta del ejercicio en que estos son determinados.

4.2 Efectivo y equivalentes al efectivo

Corresponde a los saldos en cuentas corrientes bancarias y aquellas inversiones de corto plazo que se efectúan como parte de la administración habitual de los excedentes de caja, que puedan convertirse rápidamente en montos de efectivo conocido, que exista la intención de efectuar dicha conversión en un plazo no superior a 90 días contados desde su inversión y que exista un riesgo mínimo de pérdida significativa de valor.

4.3 Deterioro de Activos financieros

Un activo financiero es evaluado en cada fecha de balance para determinar si existe evidencia objetiva de deterioro. Un activo financiero está deteriorado si existe evidencia objetiva que uno o más eventos han tenido un efecto negativo en los flujos de efectivo futuros del activo.

Una pérdida por deterioro en relación con activos financieros valorizados al costo amortizado se calcula como la diferencia entre el valor en libros del activo y el valor presente de los flujos de efectivo futuros estimados, descontados al tipo de interés efectivo.

4) Principales políticas contables adoptadas, Continuación

4.3 Deterioro de Activos financieros, continuación

Los activos financieros individualmente significativos están sujetos a pruebas individuales de deterioro. Los activos financieros restantes son evaluados colectivamente en grupos que comparten características de riesgo crediticio similares.

Todas las pérdidas por deterioro son reconocidas en resultados. La reversión de una pérdida por deterioro ocurre sólo si ésta puede ser relacionada objetivamente con un evento ocurrido después de que fue reconocida. En el caso de los activos financieros valorizados al costo amortizado y los a valor razonable con efecto en resultado, la reversión es reconocida en el resultado.

4.4 Deterioro de activos no financieros

A cada fecha de cierre de los Estados Financieros se evalúa si existen indicadores de que un activo podría estar deteriorado. Si tales indicadores existen, o cuando existe un requerimiento anual de pruebas de deterioro de un activo, Empresas Tattersall S.A. y afiliadas realizan una estimación del monto recuperable del activo. El importe recuperable de un activo o unidad generadora de efectivo es el valor mayor entre su valor en uso y su valor razonable, menos los costos de venta. Para determinar el valor en uso, se descuentan los flujos de efectivos futuros estimados a su valor presente usando una tasa de descuento antes de impuestos que refleje las evaluaciones actuales de mercado sobre el valor temporal del dinero y los riesgos específicos que puede tener en el activo.

Se reconoce una pérdida por deterioro si el valor en libros de un activo o su unidad generadora de efectivo excede su importe recuperable. Las pérdidas por deterioro son reconocidas en resultados.

Se realiza una evaluación a cada fecha de reporte anual, respecto de si existen indicadores que la pérdida por deterioro reconocida anteriormente podría ya no existir o podría haber disminuido.

4.5 Existencias

Las existencias se valorizan al menor valor entre el costo y el valor neto de realización. El costo de los inventarios se basa en el costo promedio ponderado. El valor neto de realización es el precio estimado de venta de un activo en el curso normal de las operaciones, menos los costos de terminación y los gastos de ventas estimados. El valor de las materias primas, materiales y repuestos se calcula en base al método del precio promedio ponderado de adquisición.

4.6 Activos intangibles

Empresas Tattersall S.A. y sus afiliadas presentan activos intangibles tales como patentes, marcas comerciales, otros derechos y programas informáticos, los cuales se valoran inicialmente a su costo de adquisición. Las vidas útiles de los activos intangibles son evaluadas como finitas.

Las utilidades o pérdidas que puedan surgir al dar de baja un activo intangible serán medidas como la diferencia entre los ingresos netos por venta y el valor libro del activo y serán reconocidas en el estado de resultados cuando el activo sea dado de baja.

Estos activos intangibles se amortizan de forma lineal a lo largo de su vida útil estimada. Su deterioro es evaluado cada vez que existen indicadores que el activo intangible puede estar deteriorado. Después de su reconocimiento inicial son registrados al costo menos cualquier amortización acumulada y cualquier pérdida por deterioro acumulada.

El período de amortización y el método de amortización son revisados por lo menos al cierre de cada ejercicio financiero. Los cambios esperados en la vida útil o el patrón esperado de consumo de beneficios económicos futuros incluidos en el activo son tratados como cambios en estimaciones contables. El cargo por amortización de cada período se reconocerá en los resultados del ejercicio.

4) Principales políticas contables adoptadas, Continuación

4.7 Otros activos no financieros corrientes

Este rubro está constituido principalmente por pagos anticipados correspondientes a seguros vigentes, arriendos, publicidad, documentos entregados en factoring, entre otros y se reconocen bajo el método lineal y sobre base devengada.

4.8 Propiedad, Planta y Equipo y Depreciaciones

Las partidas de propiedades, plantas y equipos se valorizan utilizando el método de costo menos la depreciación acumulada y pérdidas por deterioro.

El costo de las propiedades, plantas y equipos al 01 de enero de 2009, la fecha de transición hacia IFRS, fue determinado en referencia a su costo atribuido a esa fecha, lo que se entiende por el costo histórico corregido monetariamente de acuerdo al índice de precios al consumidor.

Los costos de los préstamos o financiamientos relacionados con la adquisición, construcción o producción de activos que califiquen no forman parte del costo de adquisición.

Los costos derivados de mantenimientos diarios y reparaciones comunes son reconocidos en el resultado del ejercicio, no así las reposiciones de partes o piezas importantes, de repuestos estratégicos o mejoras, ampliaciones y crecimientos, las cuales se capitalizan y deprecian a lo largo del resto de la vida útil de los activos.

Las ganancias y pérdidas de la venta de una partida de Propiedades, Plantas y Equipos son determinadas comparando la utilidad obtenida de la venta con los valores en libros y se reconocen en el estado de resultados.

La Sociedad deprecia las Propiedades, Plantas y Equipos desde el momento en que los bienes están en condiciones de uso, distribuyendo linealmente el costo de los activos entre los años de vida útil técnica estimada. En el caso de los terrenos, se considera que tiene una vida útil indefinida y, por lo tanto, no se deprecian, las tasas anuales estimadas de depreciación para el resto de los bienes se resumen de la siguiente manera:

Rubros	Tasa Mínima anual	Tasa Máxima anual
	%	%
Edificios	1,70	2,00
Plantas y Equipos	10,00	25,00
Equipamiento de Tecnologías de la Información	20,00	20,00
Instalaciones Fijas y Accesorios	1,70	2,00
Vehículos	10,00	25,00
Mejoras de Bienes Arrendados	En plazo contrato	En plazo contrato
Otras Propiedades, Plantas y Equipos	10,00	20,00

La sociedad en base a los resultados de las pruebas de deterioro, considera que el valor contable de los activos no supera el valor recuperable de los mismos.

4.9 Arrendamientos de Activos

Los arrendamientos se clasifican como financieros u operativos.

- a) Los arrendamientos financieros son aquéllos en los cuales la Sociedad asume sustancialmente todos los riesgos y beneficios inherentes a la propiedad. A partir del reconocimiento inicial, el activo arrendado se valoriza al menor entre el valor razonable y el valor presente de los pagos mínimos del arrendamiento. Después del reconocimiento inicial, el activo es contabilizado de acuerdo con la política contable aplicable a este tipo de activos.

4) Principales políticas contables adoptadas, Continuación

4.9 Arrendamientos de Activos, continuación

- b) Los arrendamientos en los que el arrendador conserva una parte importante de los riesgos y beneficios derivados de la titularidad se clasifican como arrendamientos operativos. Los pagos en concepto de arrendamiento operativo se cargan en el estado de resultados sobre una base lineal durante el período de arrendamiento.

4.10 Activos biológicos

Estos activos corresponden a ganado ovino y se presentan a su valor razonable menos los costos estimados en el punto de venta, tal como lo señala la NIC 41.

4.11 Impuesto a la renta e impuestos diferidos

La provisión de impuesto a la renta se determina sobre la base de la renta líquida imponible de primera categoría calculada conforme a las normas tributarias vigentes al cierre de cada balance.

Los impuestos diferidos son registrados por todas las diferencias temporarias entre la base contable y tributaria de sus activos y pasivos, de conformidad a lo términos establecidos en la NIC 12 Impuesto a la Renta.

4.12 Activos disponibles para la venta

Son clasificados como disponibles para la venta y operaciones discontinuadas los activos no corrientes cuyo valor libro se recupera a través de una operación de venta y no a través de su uso continuo. Esta condición se considera cumplida únicamente cuando la venta es altamente probable y el activo está disponible para la venta inmediata en su estado actual.

Estos activos son valorizados por el menor valor entre su valor libro y el valor razonable menos el costo de la venta.

Las pérdidas por deterioro en la clasificación inicial de disponible para la venta con ganancias o pérdidas posteriores a la revalorización, son reconocidas en el resultado. Las ganancias no son reconocidas si existen pérdidas por deterioro acumuladas.

Empresas Tattersall S.A. presenta dentro de este rubro principalmente los vehículos mantenidos para la venta de su filial Compañía Leasing Tattersall S.A los cuales han cumplido su vida útil y se espera vender en un plazo no superior a un año.

4.13 Instrumentos financieros

- a) **Instrumentos financieros no Derivados:** Los Instrumentos Financieros no derivados abarcan instrumentos de capital, deudores comerciales y otras cuentas por cobrar, efectivo y equivalente de efectivo, préstamos y financiamientos y acreedores por ventas y otras cuentas por pagar. Los instrumentos financieros no derivados son reconocidos inicialmente al valor razonable más, en el caso de instrumentos que no estén al valor razonable con cambios en resultados, los costos directamente atribuibles a la transacción. Posterior al reconocimiento inicial, los instrumentos financieros no derivados son valorizados como se describe a continuación:

4) Principales políticas contables adoptadas, Continuación

4.13 Instrumentos financieros, continuación

Efectivo y equivalentes al efectivo

El efectivo y equivalentes al efectivo incluyen los saldos de efectivo en caja, los saldos en bancos nacionales y extranjeros, inversión en cuotas de fondos mutuos y cualquier inversión a corto plazo de gran liquidez y con un vencimiento original de 3 meses o menos.

Activos financieros a valor razonable con cambios en resultados

Un activo financiero es clasificado a valor razonable con cambio en resultados, si está clasificado como mantenido para negociación o es designado como tal en el reconocimiento inicial. Los activos financieros son designados al valor razonable con cambios en resultados, si la Sociedad administra tales inversiones y toma decisiones de compra y venta con base en sus valores razonables de acuerdo con la administración del riesgo o la estrategia de inversión. Al reconocimiento inicial los costos de transacciones atribuibles son reconocidos en resultado a medida en que se incurren. Estos activos financieros son valorizados al valor razonable y los cambios correspondientes son reconocidos en resultados.

Préstamos y cuentas por cobrar

Los préstamos y partidas por cobrar son activos financieros con pagos fijos o determinables que no se cotizan en un mercado activo. Estos activos inicialmente se reconocen al valor razonable más cualquier costo de transacción directamente atribuible. Posterior al reconocimiento inicial, los préstamos y cuentas por cobrar se valorizan al costo amortizado utilizando el método de interés efectivo, menos las pérdidas por deterioro.

Pasivos financieros no derivados

Inicialmente, la Sociedad reconoce los instrumentos de deuda emitidos en la fecha en que se originan. Todos los otros pasivos financieros, son reconocidos inicialmente en la fecha de la transacción en la que la Sociedad se hace parte de las disposiciones contractuales del instrumento. La Compañía da de baja un pasivo financiero cuando sus obligaciones contractuales se cancelan o expiran.

La Sociedad tiene los siguientes pasivos financieros no derivados: préstamos o créditos, acreedores comerciales y cuentas por pagar. Estos pasivos financieros mantenidos son reconocidos inicialmente a su valor razonable más cualquier costo de transacción directamente atribuible. Posterior al reconocimiento inicial, estos pasivos financieros se valorizan al costo amortizado usando el método de interés efectivo.

- b) Instrumentos financieros derivados:** La Sociedad realiza contrataciones de derivados financieros para cubrir su exposición de riesgo en moneda extranjera. Los derivados de moneda se utilizan para fijar la tasa de cambio del peso respecto a otras monedas extranjeras, estos instrumentos corresponden a Forwards. Los instrumentos financieros derivados son reconocidos inicialmente al valor razonable; los costos de transacción atribuibles son reconocidos en resultados cuando se incurren.

Posterior al reconocimiento inicial, los cambios en el valor razonable de tales derivados son reconocidos en el resultado como parte de ganancias y pérdidas. El Grupo constantemente evalúa la existencia de derivados implícitos tanto en sus contratos como en sus instrumentos financieros. Al 31 de Diciembre de 2010 y 31 de diciembre de 2009 no existen derivados implícitos.

- c) Inversiones en otras sociedades:** Las inversiones en otras sociedades sin capacidad de ejercer influencia significativa o control sobre la sociedad emisora se valorizan a su costo de adquisición, dichas inversiones se clasifican en el rubro "Otros activos financieros no corrientes" del Estado Consolidado de Situación Financiera Clasificado.

4) Principales políticas contables adoptadas, Continuación

4.14 Inversiones contabilizadas por el método de la participación

Las inversiones en asociadas se registran de acuerdo con NIC 28 aplicando el método de la participación. Esto significa que todas aquellas inversiones en asociadas, donde se ejerce influencia significativa sobre la emisora, se han valorizado de acuerdo al porcentaje de participación que le corresponde a la Sociedad en el patrimonio a su valor patrimonial proporcional. Esta metodología implica dar reconocimiento en los activos de la Sociedad y en los resultados del período a la proporción que le corresponde sobre el patrimonio y resultados de esas empresas.

4.15 Provisiones

Las provisiones son reconocidas cuando la Sociedad tiene una obligación jurídica actual o constructiva como consecuencia de acontecimientos pasados, cuando se estima que es probable que algún pago sea necesario para liquidar la obligación y cuando se puede estimar adecuadamente el importe de esa obligación.

Las provisiones son cuantificadas tomando como base la mejor información disponible a la fecha de emisión de los estados financieros, y se revalúan en cada cierre contable posterior.

4.16 Ingresos de explotación

Los ingresos por ventas o prestaciones de servicios son reconocidos y registrados en los estados financieros de Empresas Tattersall y afiliadas cuando se cumplen todas y cada una de las siguientes condiciones de acuerdo con la NIC 18 "Ingresos de actividades ordinarias":

a) Venta de bienes

- (i) La empresa ha transferido al comprador los riesgos y ventajas, de tipo significativo, derivados de la propiedad de los bienes;
- (ii) La empresa no conserva para sí ninguna implicación en la gestión corriente de los bienes vendidos, en el grado usualmente asociado con la propiedad, ni retiene el control efectivo sobre los mismos;
- (iii) El importe de los ingresos ordinarios puede ser valorado con fiabilidad;
- (iv) Es probable que la empresa reciba los beneficios económicos asociados con la transacción; y
- (v) Los costos incurridos, o por incurrir, en relación con la transacción pueden ser valorados con fiabilidad.

b) Prestación de servicios

Las afiliadas Tattersall Ganado S.A. y Tattersall Gestión de Activos S.A., en el desarrollo de sus actividades habituales, actúan como agentes comisionistas, por lo que sus ingresos operacionales lo constituyen las comisiones cobradas principalmente por servicios de remate de bienes muebles.

Cuando el resultado de una prestación de servicios, puede ser estimado con fiabilidad, los ingresos ordinarios asociados con la operación se reconocen, considerando el grado de realización de la prestación a la fecha del balance. Se estima que el resultado de una transacción es fiable cuando se cumplen todas y cada una de las siguientes condiciones:

4) Principales políticas contables adoptadas, Continuación

4.16 Ingresos de explotación, continuación

b) Prestación de servicios, continuación

- (i) El importe de los ingresos ordinarios pueden valorarse con fiabilidad;
- (ii) Es probable que la empresa reciba los beneficios económicos derivados de la transacción;
- (iii) El grado de realización de la transacción, en la fecha del balance, puede ser valorado con fiabilidad; y
- (iv) Los costos ya incurridos en la prestación, así como los que quedan por incurrir hasta completarla, pueden ser valorados con fiabilidad.

4.17 Costos financieros

Son todos aquellos intereses pagados y devengados, diferencias de cambio o reajustes y otros costos de obligaciones con bancos e instituciones financieras que son reconocidos como gastos financieros cuando son incurridos.

4.18 Ganancia por acción

La Sociedad presenta datos de las ganancias por acción (GPA) básica y diluida de sus acciones ordinarias. Las GPA básicas se calculan dividiendo el resultado atribuible a los accionistas ordinarios de la Sociedad por el promedio ponderado de acciones ordinarias en circulación durante el ejercicio. Las GPA diluidas se calculan ajustando el resultado atribuible a los accionistas ordinarios y el promedio ponderado de acciones ordinarias en circulación para efectos de todas las acciones potencialmente diluibles, que comprenden notas convertibles y opciones de compra de acciones concedidas a empleados.

4.19 Distribución de dividendos

Los dividendos a pagar a los accionistas de la Sociedad se reconocen como un pasivo en los estados financieros en el período en que son declarados y aprobados por los accionistas de la Sociedad o cuando se configura la obligación correspondiente en función de las disposiciones legales vigentes.

4.20 Moneda

La moneda funcional para Empresas Tattersall S.A. y afiliadas se determinó como la moneda del ambiente económico principal en que opera, en donde genera y emplea el efectivo. Las transacciones distintas a las que se realicen en la moneda funcional de la entidad se convierten a la tasa de cambio vigente a la fecha de la transacción. La Moneda Funcional de la Sociedad es el peso chileno.

Los activos y pasivos monetarios expresados en monedas distintas a la funcional se convierten a las tasas de cambio de cierre. Los resultados por conversión se incluyen en las utilidades o pérdidas netas del periodo dentro de otras partidas financieras.

4) Principales políticas contables adoptadas, Continuación

4.21 Moneda Extranjera y unidades reajustables

Las transacciones en una divisa distinta de la moneda funcional de una sociedad se consideran transacciones en moneda extranjera y se contabilizan en su moneda funcional al tipo de cambio vigente en la fecha de la transacción. Al cierre de cada ejercicio los saldos de los activos y pasivos monetarios denominados en moneda extranjera son traducidos al tipo de cambio de la moneda funcional a dicha fecha y las diferencias de cambio que surgen de tal valoración se registran en “diferencias de cambio” de la cuenta de resultados del ejercicio en que se producen, excepto por las diferencias de cambio resultantes de la valoración de las inversiones en sociedades (patrimonio de afiliadas) con una moneda funcional distinta, las que son registradas en la línea reservas de conversión en el patrimonio de los Estados Financieros Consolidados.

Las transacciones en unidades de reajustes son registradas a la unidad de reajuste a la fecha en que la transacción cumple con los requisitos para su reconocimiento inicial. A la fecha de cierre de cada ejercicio, los activos y pasivos monetarios denominados en unidades de reajuste son traducidas al tipo de cambio de la unidad de reajuste y las diferencias originadas son registradas en la cuenta resultados por unidades de reajuste.

Los activos y pasivos en moneda extranjera o expresada en otra unidad de reajustabilidad, se presentan ajustados según las siguientes equivalencias al cierre de cada período:

	31.12.2010	31.12.2009	01.01.2009
	Pesos	Pesos	Pesos
Dólar Estadounidense	468,01	507,10	636,45
EURO	621,53	726,82	898,81
Peso Argentino	117,78	133,48	184,49
Unidad de Fomento	21.455,55	20.942,88	21.452,57

4.22 Información por segmentos

Empresas Tattersall S.A. y Afiliadas presenta la información por segmentos en relación a los negocios que realizan cada una de sus afiliadas, y consistente con la información financiera puesta a disposición del Directorio de la Compañía, conforme a lo dispuesto en NIIF 8 “Información Financiera por Segmentos”.

Los Segmentos son componentes identificables de la Sociedad que proveen productos o servicios relacionados (Segmento de Negocio), el cual está sujeto a riesgos y beneficios que son distintos a los de otros segmentos. Por lo anterior, los Segmentos que utiliza la Sociedad para gestionar sus operaciones son las siguientes líneas de negocios: Servicios, Agrícola, Ganado y Remates, Maquinarias de uso Industrial y Servicios Financieros.

4) Principales políticas contables adoptadas, Continuación

4.23 Reconocimiento de gastos

Los gastos se reconocen en la cuenta de pérdidas y ganancias cuando tiene lugar una disminución en los beneficios económicos futuros relacionados con una reducción de un activo, o un incremento de un pasivo, que se puede medir de forma fiable.

Se reconoce un gasto de forma inmediata cuando un desembolso no genera beneficios económicos futuros o cuando no cumple con los requisitos necesarios para su registro como activo. Asimismo se reconoce un gasto cuando se incurre en un pasivo y no se registra activo alguno.

a) Costo de venta: El costo de venta corresponde a los costos de comercialización de los productos vendidos y aquellos costos necesarios para que las existencias queden en su condición y ubicación necesaria para realizar su venta. Además se incluyen como parte del costo de venta todos los desembolsos necesarios para las prestaciones de los servicios que la realiza el Grupo.

b) Costos de distribución: Los costos de distribución comprenden los costos de logística, fletes y todos aquellos necesarios para poner los productos a disposición de los clientes.

c) Gastos de administración: Los gastos de administración contienen los gastos de remuneraciones y beneficios al personal, honorarios por asesorías externas, gastos de servicios generales, gastos de seguros, amortizaciones de activos no corrientes, entre otros.

4.24 Medio Ambiente

Las empresas chilenas están sujetas a numerosas leyes ambientales, regulaciones, decretos y órdenes municipales relacionadas con, entre otras cosas, la salud, el manejo y desecho de desperdicios sólidos y dañinos y las descargas al aire o agua. La protección del medio ambiente es una materia en desarrollo y es muy probable que estas regulaciones sean crecientes en el tiempo. Es política de Empresas Tattersall y sus afiliadas, realizar las inversiones necesarias para cumplir con las normas que establezca la autoridad competente.

4.25 Nuevos pronunciamientos contables

Un número de nuevas normas, interpretaciones y modificaciones a las normas no son aún efectivas para el período terminado al 31 de Diciembre de 2010 y no han sido aplicadas al preparar estos estados financieros consolidados. Ninguna de éstas se espera que tenga un efecto sobre los estados financieros consolidados del Grupo, excepto por IFRS 9 Instrumentos Financieros, la cual será obligatoria para los estados financieros consolidados del Grupo a partir de 2013 y se espera que tenga impacto en la clasificación y medición de los activos financieros. El efecto de este impacto no ha sido determinado.

5) Bases de consolidación

5.1 Afiliadas o subsidiarias

Son entidades controladas por Empresas Tattersall S.A. El control existe cuando la compañía tiene el poder para gobernar las políticas financieras y operacionales de la entidad, con el propósito de obtener beneficios de sus actividades, el que generalmente viene acompañado de una participación superior a la mitad de los derechos de voto. Cuando es necesario, para asegurar la uniformidad con las políticas adoptadas por la compañía, se modifican las políticas contables de las subsidiarias.

Las Afiliadas que se incluyen en estos Estados Financieros Consolidados son las siguientes:

Nombre de La Sociedad	País	Moneda Funcional	Rut	Porcentajes de Participación					
				31 de Diciembre De 2010			31 de Diciembre De 2009		
				Directo	Indirecto	Total	Directo	Indirecto	Total
Compañía de Leasing Tattersall S.A. y Afiliada.	Chile	Peso Chileno	96.565.580-8	83,33%	0,00%	83,33%	83,33%	0,00%	83,33%
Tattersall Maquinarias S.A. y Afiliada.	Chile	Peso Chileno	83.472.500-2	99,99%	0,01%	100%	99,99%	0,01%	100%
Tattersall Gestión de Activos S.A.	Chile	Peso Chileno	96.775.780-2	99,99%	0,01%	100%	99,99%	0,01%	100%
Ban Tattersall Corredora de la Bolsa de Productos S.A.	Chile	Peso Chileno	76.977.670-2	99,90%	0,10%	100%	99,90%	0,10%	100%
Bantattersall Factoring S.A.	Chile	Peso Chileno	76.009.462-5	99,90%	0,10%	100%	99,90%	0,10%	100%
Tattersall Ganado S.A. y Afiliada	Chile	Peso Chileno	94.424.000-4	99,99%	0,01%	100%	99,99%	0,01%	100%
Tattersall Agroinsumos S.A.	Chile	Peso Chileno	96.775.400-5	99,99%	0,01%	100%	99,99%	0,01%	100%
Tattersall Tecnologías S.A.	Chile	Peso Chileno	96806.570-K	99,99%	0,01%	100%	99,99%	0,01%	100%
Feria Regional de Rancagua S.A.	Chile	Peso Chileno	90.584.000-2	90,05%	0,00%	90,05%	90,05%	0,00%	90,05%

5.2 Inversiones en asociadas (método de participación)

Son aquellas entidades en donde la Sociedad tiene influencia significativa, pero no control, sobre las políticas financieras y operacionales; se asume que existe influencia significativa cuando la sociedad posee entre el 20% y el 50% del derecho a voto de la entidad. Las entidades asociadas se reconocen según el método de participación y se reconocen inicialmente al costo. La Sociedad incluye la plusvalía identificada en la adquisición, neta de cualquier pérdida por deterioro acumulada.

Los Estados Financieros Consolidados incluyen la participación de la Sociedad en los ingresos y gastos y en los movimientos patrimoniales de las inversiones reconocidas según el método de participación, después de realizar ajustes para alinear las políticas contables con las del Grupo, desde la fecha en que comienza la influencia significativa y el control conjunto hasta que éstos terminan. Cuando la porción de pérdidas del Grupo excede su participación en una inversión reconocida según el método de participación, el valor en libros de esa participación (incluida cualquier inversión a largo plazo), es reducido a cero y se discontinúa el reconocimiento de más pérdidas excepto en el caso que el Grupo tenga la obligación o haya realizado pagos a nombre de la sociedad en la cual participa.

Las inversiones en asociadas y entidades controladas en conjunto que se incluyen en estos estados financieros consolidados se detallan en la Nota 11.

5) Bases de consolidación, Continuación

5.3 Participaciones no controladoras

Representan la porción de utilidades o pérdidas y activos netos que no son propiedad de la sociedad y son presentados separadamente en los Estados Consolidados de Resultados Integrales y dentro del patrimonio neto. Cualquier interés de las participaciones no controladoras se valorizará a valor razonable o a su interés proporcional en los activos y pasivos identificables de la parte adquirida transacción por transacción.

5.4 Transacciones eliminadas en la consolidación

Los saldos y transacciones intercompañías y cualquier ingreso o gasto no realizado que surjan de transacciones con sociedades relacionadas, son eliminados durante la preparación de los estados financieros consolidados. Las ganancias no realizadas provenientes de transacciones con sociedades cuya inversión es reconocida según el método de participación son eliminadas de la inversión en proporción de la participación de la Sociedad en la inversión. Las pérdidas no realizadas son eliminadas de la misma forma que las ganancias no realizadas, pero sólo en la medida que no haya evidencia de deterioro.

5.5 Pérdida de control

Cuando la compañía pierde el control de una subsidiaria, cualquier participación mantenida en la antigua subsidiaria se valorizará al valor razonable con la ganancia o pérdida reconocida en resultados.

6) Efectivo y equivalentes al efectivo

El siguiente es el detalle del efectivo y equivalente al efectivo al 31 de diciembre de 2010, 31 de diciembre de 2009 y 01 de enero de 2009:

<i>Por Moneda</i>	31-12-2010	31-12-2009	01-01-2009
	M\$	M\$	M\$
Pesos	1.583.547	2.330.375	1.745.026
Euros	628	1.174	1.452
Dólares	70.408	53.459	122.396
Totales	1.654.583	2.385.008	1.868.874

<i>Por Rubro</i>	31-12-2010	31-12-2009	01-01-2009
	M\$	M\$	M\$
Efectivo en Caja	20.635	19.320	11.834
Saldos en Bancos	1.024.117	1.124.422	1.558.986
Depósitos a Corto Plazo	450.000	371.266	88.000
Otros Efectivo y Equivalentes al Efectivo (1)	159.831	870.000	210.054
Totales	1.654.583	2.385.008	1.868.874

(1) Al 31 de diciembre de 2010, 2009 y 01 de enero de 2009 Otros efectivo y equivalente al efectivo corresponden a inversiones en fondos mutuos principalmente en BCI Administradora de Fondos mutuos y Santander Asset Mangement A.G.

Al 31 de diciembre de 2010 y 2009 no existen montos reconocidos en resultados por pérdidas por deterioro de valor de estos activos

7) Otros Activos no financieros, corriente y no corriente

La composición de Otros Activos no financieros, corrientes, es la siguiente:

Descripción	31.12.2010 M\$	31.12.2009 M\$	01-01-2009 M\$
Contratos Publicitarios	54.882	37.983	79.757
Pólizas de seguros	1.239.074	2.211.575	2.203.216
Permisos circulación y seguros obligatorios vehículos	391.701	282.516	308.833
Documentos Entregados en Factoring	12.762.528	9.215.374	6.244.463
Remodelaciones de oficinas	-	267.120	216.716
Intereses Factoring por devengar	187.186	11.912	151.024
Pagos anticipados	41.640	385.100	205.448
Totales	14.677.011	12.411.580	9.409.457

La composición de Otros Activos no financieros, no corriente, es la siguiente:

Descripción	31.12.2010 M\$	31.12.2009 M\$	01-01-2009 M\$
Documentos por Cobrar	-	4.992	5.107
Deudores Varios	23.855	23.509	12.956
Totales	23.855	28.501	18.063

8) Instrumentos Financieros

8.1 Exposición al riesgo de Crédito

El valor en libro de los activos financieros representa la exposición máxima al crédito. La exposición máxima al riesgo de crédito a la fecha del balance es la siguiente:

	Valores en libros	
	31-12-2010 M\$	31-12-2009 M\$
Efectivo y Equivalentes al efectivo	1.654.583	2.385.008
Otros activos no financieros, corriente	12.949.714	9.227.286
Deudores comerciales y otras cuentas por cobrar corrientes	42.483.857	30.237.158
Totales	57.088.154	41.849.452

8) Instrumentos Financieros, Continuación

Clientes: Este rubro está compuesto por facturas a cobrar originadas en las operaciones habituales de la Sociedad, neto de pérdidas por deterioro.

Documentos por cobrar: Bajo este rubro se clasifican, cheques a fecha, letras y pagarés por cobrar, que corresponden a cancelación de facturas por ventas y servicios, neto de pérdidas por deterioro.

Deudores varios: Este rubro está compuesto por otros deudores, provenientes de operaciones que no son las principales de la empresa, tales como recuperaciones de gastos, fondos a rendir, cuentas corrientes del personal y otras similares.

Pérdidas por deterioro: Empresas Tattersall S.A. y Afiliadas continuamente evalúa el deterioro de sus cuentas por cobrar en función a la oportunidad en el pago de las mismas, procediendo a ajustar su valor a valor razonable cuando presentan morosidad en el pago, procediendo a su castigo cuando se han agotado los medios de su cobranza.

Valor razonable: El valor razonable de las cuentas por cobrar no difiere significativamente de su valor en libros.

La composición de los Deudores Comerciales y Otras Cuentas por Cobrar Corriente, es la siguiente:

	31-12-2010	31-12-2009	01-01-2009
	M\$	M\$	M\$
Clientes	33.117.960	21.006.984	25.284.713
Pérdidas por deterioro	(150.523)	(57.164)	(109.687)
Total Deudores Comerciales	32.967.437	20.949.820	25.175.026
Documentos por cobrar	8.161.341	8.442.863	10.784.797
Pérdidas por deterioro	(998.673)	(1.033.673)	(954.346)
Total Documentos por cobrar	7.162.668	7.409.190	9.830.451
Deudores Varios	2.353.752	1.878.148	1.645.511
Pérdidas por deterioro	-	-	-
Total Deudores varios	2.353.752	1.878.148	1.645.511
Total Deudores Comerciales y otras cuentas por cobrar corrientes	43.633.053	31.327.995	37.715.021
Total Pérdidas por deterioro	(1.149.196)	(1.090.837)	(1.064.033)
Total Neto	42.483.857	30.237.158	36.650.988

Cambios en las pérdidas por deterioro

	Corriente	Total
	M\$	M\$
Saldo al 01 de enero 2010	1.090.837	1.090.837
Gastos por el período	438.893	438.893
Importe Utilizado (menos)	(370.638)	(370.638)
Reverso de importes no utilizados	(9.896)	(9.896)
Saldo al 31 de Diciembre de 2010	1.149.196	1.149.196

8) Instrumentos Financieros, Continuación

Deudores Comerciales y otras cuentas por cobrar por vencimientos

	Total M\$	Ni vencidos ni Deteriorados M\$	Vencidos				
			< 30 días M\$	30 - 60 días M\$	60 - 90 días M\$	90 - 120 días M\$	> 120 días M\$
31 de Diciembre 2010	43.633.053	34.071.083	5.885.057	1.082.448	358.589	209.464	2.026.412
Pérdidas por deterioro	(1.149.196)						
31 de diciembre 2009	31.327.995	23.903.906	3.111.975	981.699	345.755	142.985	2.841.675
Pérdidas por deterioro	(1.090.837)						
01 de enero 2009	37.715.021	28.326.136	4.132.427	1.670.843	450.256	307.220	2.828.139
Pérdidas por deterioro	(1.064.033)						

Basados en índices históricos de mora, la Sociedad cree que no es necesario una nueva provisión por deterioro con respecto a las cuentas comerciales por cobrar que están en mora.

El deterioro de los activos se encuentra deducido de los Deudores comerciales y otras cuentas por cobrar corrientes, para cubrir contingencias en la recuperación de dichos activos. El criterio adoptado para el cálculo de dicho deterioro considera como base de cálculo la antigüedad de los saldos, según las directrices entregadas por la administración.

Las provisiones por deterioro y los seguros de cartera comprometidos, cubren razonablemente el deterioro de los activos.

Empresas Tattersall S.A. cree que los montos deteriorados en mora por más de 30 días aún son recuperables sobre la base del comportamiento de pago histórico y extensos análisis de las calificaciones de crédito de los clientes correspondientes.

Empresas Tattersall S.A. determina el deterioro de sus Activos Financieros en función de la calidad financiera de sus clientes, antigüedad de los saldos vencidos y su comportamiento histórico de pago, excepto en aquellos casos en que exista alguna particularidad que hace aconsejable el análisis específico de cobrabilidad.

Para garantizar una adecuada calidad de sus cuentas por cobrar, Empresas Tattersall S.A. requiere de información legal, comercial, financiera y cualquier otra información que estime necesaria para evaluar la solvencia económica y la estabilidad del giro comercial de sus clientes.

Es política de las afiliadas Tattersall Ganado S.A. y Tattersall Agroinsumos S.A., cubrir su riesgo crediticio con un seguro de crédito otorgado por Compañía de Seguros de Crédito Continental, quien además le proporciona servicios adicionales tendientes a minimizar el riesgo de no pago de la cartera asegurada.

En Empresas Tattersall S.A. existen políticas de cobranza preestablecidas con acciones a realizar en tiempos debidamente acotados que le permiten un oportuno seguimiento de sus cuentas por cobrar. Esta política de cobranza igualmente contempla, de ser necesario, una asesoría legal que cuenta con un servicio adecuado para realizar cobranza prejudicial y judicial.

8) Instrumentos Financieros, Continuación

8.2 Riesgo de liquidez

El valor en libro de los pasivos financieros representa la exposición máxima al riesgo de liquidez. La exposición al riesgo de liquidez a la fecha del balance es la siguiente:

	Valores en libros	
	31-12-2010 M\$	31-12-2009 M\$
Otros pasivos financieros corrientes	53.951.145	39.910.776
Cuentas por pagar comerciales y otras cuentas por pagar	29.499.786	24.575.720
Otros pasivos financieros no corrientes	29.332.649	20.296.135
Totales	112.783.580	84.782.631

Los siguientes son los vencimientos contractuales de pasivos financieros:

31 de diciembre de 2010	Valor en libros	6 meses o menos	1-2 años	2-3 años	3-5 años	Más de 5 años
Otros pasivos financieros corrientes	53.951.145	(26.975.573)	(26.975.572)	-	-	-
Cuentas por pagar comerciales y otras cuentas por pagar	29.499.786	(29.499.786)	-	-	-	-
Otros pasivos financieros no corrientes	29.332.649	-	(19.525.576)	(7.407.128)	(1.155.113)	(1.244.832)
Totales	112.783.580	(56.475.359)	(46.501.148)	(7.407.128)	(1.155.113)	(1.244.832)

31 de diciembre de 2009	Valor en libros	6 meses o menos	1-2 años	2-3 años	3-5 años	Más de 5 años
Otros pasivos financieros corrientes	39.910.776	(19.955.388)	(19.955.388)	-	-	-
Cuentas por pagar comerciales y otras cuentas por pagar	24.575.720	(24.575.720)	-	-	-	-
Otros pasivos financieros no corrientes	20.296.135	-	(12.523.708)	(4.600.421)	(2.186.217)	(985.789)
Totales	84.782.631	(44.531.108)	(32.479.096)	(4.600.421)	(2.186.217)	(985.789)

8.3 Análisis de sensibilidad

Riesgo de moneda

La política de la Sociedad consiste en buscar un equilibrio entre los activos y pasivos en moneda extranjera, para lo cual se efectúan análisis periódicos y se contratan instrumentos de cobertura en moneda extranjera.

Riesgo de tasa de interés

El grupo no contabiliza activos y pasivos financieros a tasa fija al valor razonable con cambios en resultados y no tiene derivados de tasa de interés como instrumento de cobertura, por lo tanto, una variación en el tipo de interés no afectaría el resultado. Una variación de 100 puntos bases en los tipo de interés no habría producido variaciones en el patrimonio.

8) Instrumentos Financieros, Continuación

8.3 Análisis de sensibilidad, continuación

Análisis de sensibilidad de riesgo de inflación

Las fuentes de financiamiento en unidades de fomento originan la principal exposición de la Sociedad y sus afiliadas al riesgo de inflación.

Análisis de sensibilidad del flujo de efectivo para instrumentos de tasa variable

La Sociedad no tiene instrumentos de tasa variable por lo que una variación de 100 puntos bases en las tasas de interés a la fecha de reporte no habría producido variaciones en el patrimonio ni en el resultado a la fecha del reporte.

8.4 Valores razonables

Los valores razonables de los activos y pasivos financieros, junto con los valores en libros mostrados en el estado de situación financiera son los siguientes:

	31-12-2010		31-12-2009	
	Valor Libros M\$	Valor Razonable M\$	Valor Libros M\$	Valor Razonable M\$
Efectivo y Equivalentes al efectivo	1.654.583	1.654.583	2.385.008	2.385.008
Otros activos no financieros, corriente	12.949.714	12.949.714	9.227.286	9.227.286
Deudores comerciales y otras cuentas por cobrar corrientes	42.483.857	42.483.857	30.237.158	30.237.158
Otros pasivos financieros corrientes	53.951.145	53.951.145	39.910.776	39.910.776
Cuentas por pagar comerciales y otras cuentas por pagar	29.499.786	29.499.786	24.575.720	24.575.720
Otros pasivos financieros no corrientes	29.332.649	29.332.649	20.296.135	20.296.135
Totales	169.871.734	169.871.734	126.632.083	126.632.083

8.5 Instrumentos de cobertura

El desglose de los instrumentos de cobertura, atendiendo la naturaleza de las operaciones, corresponde a coberturas referidas a compromisos en firme:

Instrumentos de Cobertura	Partida Protegida	Activo (Pasivo) al 31-12-2010	Utilidad (Pérdida) 31-12-2010	Patrimonio 31-12-2010
		M\$	M\$	M\$
Instrumentos de cobertura tipo de cambio				
Forward - Flujo de Caja	Cuentas por pagar	(11.919)	(147.527)	0
Totales		(11.919)	(147.527)	0

8) Instrumentos Financieros, Continuación**8.5 Instrumentos de cobertura, continuación**

Instrumentos de Cobertura	Partida Protegida	Activo (Pasivo) al 31-12-2009	Utilidad (Pérdida) 31-12-2009	Patrimonio 31-12-2009
		M\$	M\$	M\$
Instrumentos de cobertura tipo de cambio				
Forward - Flujo de Caja	Cuentas por pagar	7.801	7.801	0
Totales		7.801	7.801	0

Instrumentos de Cobertura	Partida Protegida	Activo (Pasivo) al 01-01-2009	Utilidad (Pérdida) 01-01-2009	Patrimonio 01-01-2009
		M\$	M\$	M\$
Instrumentos de cobertura tipo de cambio				
Forward - Flujo de Caja		0	0	0
Totales		0	0	0

Los saldos de la columna "Utilidad (Pérdida)", considera los efectos en resultados de los contratos vencidos al cierre de diciembre de 2010 y a los vigentes al 31 de diciembre de 2010 y 31 de diciembre de 2009.

Las coberturas presentadas al 31 de diciembre de 2010 vencen dentro del primer trimestre del año 2011 y las correspondientes al año 2009 vencieron el primer semestre del año 2010.

8) Instrumentos Financieros, Continuación

8.6 Otros activos financieros no corrientes

Corresponden a inversiones en sociedades sin cotización bursátil y a derechos en sociedades en las que Empresas Tattersall S.A. y Afiliadas no tiene capacidad de ejercer influencia significativa sobre la sociedad emisora, estas inversiones son valorizadas a su costo de adquisición y se presentan en el rubro Otros Activos Financieros Corriente del Estado Consolidado de Situación Financiera Clasificado.

La composición de este rubro es la que se indica a continuación:

RUT	Sociedades	País Origen	Moneda Funcional	Numero Acciones	Porcentaje Participación	Patrimonio	Saldo	Participación	Dividendos	Diferencia	Otros Incrementos	Saldo Total
						al 31-12-2010	al 01-01-2010	Ganancia (Perdida) 31-12-2010	Recibidos 31-12-2010	Conversión 31-12-2010	(Decrementos) 31-12-2010	31-12-2010
						M\$	M\$	M\$	M\$	M\$	M\$	M\$
99.530.100-8	Mafrisur S. A.	Chile	Pesos	169	5,00%	3.632.648	364.805	-	-	-	(232.293)	132.512
76.003.776-1	Consorcio Ovino S. A.	Chile	Pesos	7.000	10,14%	-	7.000	-	-	-	8.000	15.000
99.575.550-5	Bolsa De Productos de Chile S. A.	Chile	Pesos	1	5,00%	1.006.502	50.208	117	-	-	-	50.325
	Otras Inversiones Menores	Chile	Pesos	-	-	-	2.108	-	-	-	32.959	35.067
Totales Inversiones							424.121	117	-	-	(191.334)	232.904

RUT	Sociedades	País Origen	Moneda Funcional	Numero Acciones	Porcentaje Participación	Patrimonio	Saldo	Participación	Dividendos	Diferencia	Otros Incrementos	Saldo Total
						al 31-12-2009	al 01-01-2009	Ganancia (Perdida) 31-12-2009	Recibidos 31-12-2009	Conversión 31-12-2009	(Decrementos) 31-12-2009	31-12-2009
						M\$	M\$	M\$	M\$	M\$	M\$	M\$
99.530.100-8	Mafrisur S. A.	Chile	Pesos	169	5,00%	4.207.563	304.728	-	-	-	60.078	364.806
76.003.776-1	Consorcio Ovino S. A.	Chile	Pesos	7.000	10,14%	-	-	-	-	-	7.000	7.000
99.575.550-5	Bolsa de Productos de Chile S. A.	Chile	Pesos	1	5,00%	978.111	58.856	(8.649)	-	-	-	50.207
	Otras Inversiones Menores	Chile	Pesos	-	-	-	2.108	-	-	-	-	2.108
Totales Inversiones							365.692	(8.649)	-	-	67.078	424.121

9) Inventarios

El Saldo de Inventarios al 31 de Diciembre de 2010 y 2009 y el 1 de enero de 2009, es el siguiente:

	31-12-2010 M\$	31-12-2009 M\$	01-01-2009 M\$
Maquinarias	3.064.418	2.456.898	4.761.771
Insumos	2.098.706	2.530.481	2.485.175
Repuestos	1.530.035	1.167.362	1.490.733
Vehículos	-	1.824	-
Existencia en Transito	1.192.515	387.976	1.048.954
Varios	59.625	216.695	95.843
Totales Inventarios	7.945.299	6.761.236	9.882.476

Los inventarios se encuentran valorizados a su valor de costo, debido a que los valores se realización no han sido menores.

Los inventarios se presentan netos de las pérdidas por deterioros atribuibles a vencimientos de los productos, daños físicos, disminución de su valor de mercado u obsolescencia tecnológica.

La afiliada Tattersall Agroinsumos S.A. mantiene existencias de insumos en Warrants valorizadas en M\$522.075 a favor de Banco de Crédito e Inversiones para garantizar operaciones de crédito.

El monto incluido como varios, corresponde a carnes y forraje que pertenecen a la afiliada Tattersall Ganado S.A.

No existen inventarios pignorados como garantías de deudas al 31 de diciembre de 2010 y 2009.

10) Activos y Pasivos por Impuestos Corrientes

El Detalle de los saldos al 31 de diciembre de 2010 y 2009 y 1 de enero del 2009 se presenta a continuación:

10.1 Cuentas por Cobrar por Impuestos Corrientes

Detalle	31.12.2010 M\$	31.12.2009 M\$	01.01.2009 M\$
Crédito por capacitación	25.812	54.695	36.864
P.P.E. por crédito de utilidades absorbidas	469.582	57	57
Pagos provisionales mensuales	610.168	342.448	362.387
Otros impuestos por recuperar	3.160.532	1.807.972	1.762.120
Totales	4.266.094	2.205.172	2.161.428

10) Activos y Pasivos por Impuestos Corrientes, Continuación

10.2 Cuentas por Pagar por Impuestos Corrientes

Detalle	31.12.2010 M\$	31.12.2009 M\$	01.01.2009 M\$
Impuesto a las Ganancias	699.279	191.269	33.991
P.P.M. por Pagar	-	14.298	19.660
Otros Impuestos por Pagar	152.770	93.783	76.241
Totales	852.049	299.350	129.892

11) Inversiones contabilizadas utilizando el método de la participación

Las inversiones en asociadas se registran de acuerdo con NIC 28 "Inversiones en Asociadas" aplicando el método de la participación, esto significa que todas aquellas inversiones en asociadas, donde se ejerce influencia significativa sobre la emisora, se han valorizado de acuerdo al porcentaje de participación que le corresponde a la Sociedad en el patrimonio a su valor patrimonial proporcional. Esta metodología implica dar reconocimiento en los activos de la Sociedad y en los resultados del período a la proporción que le corresponde sobre el patrimonio y resultados de esas empresas.

El detalle de las Inversiones contabilizadas por el método de participación se presenta a continuación:

RUT	Sociedades	País Origen	Moneda Funcional	Numero Acciones	Porcentaje Participación 31-12-2010	Patrimonio al 31-12-2010	Saldo al 01-01-2010	Participación Ganancia (Perdida) 31-12-2010	Dividendos Recibidos 31-12-2010	Diferencia Conversión 31-12-2010	Otros Incrementos (Decrementos) 31-12-2010	Saldo Total 31-12-2010
						M\$	M\$	M\$	M\$	M\$	M\$	M\$
85.380.000-7	Soc. Inmob. F. Unidas De Osorno Ltda.	Chile	Pesos	-	49,00%	344.075	173.647	-	-	-	88.245	261.892
Extranjero	Monasterio Tattersall S. A.	Argent.	Dólar	1.609.286	46,73%	1.707.089	681.452	264.017	(49.817)	(97.980)	-	797.672
Totales Inversiones							855.099	264.017	(49.817)	(97.980)	88.245	1.059.564

RUT	Sociedades	País Origen	Moneda Funcional	Numero Acciones	Porcentaje Participación 31-12-2009	Patrimonio al 31-12-2009	Saldo al 31-12-2009	Participación Ganancia (Perdida) 31-12-2009	Dividendos Recibidos 31-12-2009	Diferencia Conversión 31-12-2009	Otros Incrementos (Decrementos) 31-12-2009	Saldo Total 31-12-2009
						M\$	M\$	M\$	M\$	M\$	M\$	M\$
85.380.000-7	Soc. Inmob. F. Unidas De Osorno Ltda.	Chile	Pesos	-	49,00%	344.075	173.647	-	-	-	-	173.647
Extranjero	Monasterio Tattersall S. A.	Argent.	Dólar	1.609.286	46,73%	1.418.992	801.385	129.586	(25.125)	(224.394)	-	681.452
Totales Inversiones							975.032	129.586	(25.125)	(224.394)	-	855.099

La Sociedad reconoció las utilidades y las pérdidas que le corresponden en estas sociedades, según su participación accionaria.

Las transacciones comerciales que se realizan con estas sociedades se efectúan a los precios corrientes en plaza, en condiciones de plena competencia y cuando existen resultados no realizados estos se anulan.

12) Estados Financieros de las principales Afiliadas

Los estados financieros de las principales afiliadas que consolidan al 31 de diciembre de 2010 y, 31 de diciembre de 2009, después de haber efectuado los ajustes de consolidación, son los siguientes:

31 de Diciembre de 2010

	Compañía de Leasing Tattersall S.A. M\$	Tattersall Agroinsumos S.A. M\$	Tattersall Ganado S.A. M\$	Tattersall Maquinarias S.A. M\$	Gestión de Activos S.A. M\$	Ban Tattersall Corredores S.A. M\$	Bantattersall Factoring S.A. M\$
Activos							
Activos corrientes	38.245.986	18.663.395	20.958.311	8.202.003	385.926	579.439	1.423.715
Activos no corrientes	53.298.424	943.377	7.108.819	4.894.000	129.242	50.818	35.262
Totales de activos	91.544.410	19.606.772	28.067.230	13.096.003	515.168	630.258	1.458.977
Patrimonio y pasivos							
Pasivos							
Pasivos corrientes totales	36.334.518	19.181.250	21.060.449	7.574.767	226.390	97.550	880.836
Pasivos no corrientes	38.437.131	187.025	173.245	2.393.916	4.182	-	22.608
Patrimonio total	16.772.761	238.497	6.833.536	3.127.320	284.596	532.708	555.533
Totales de patrimonio y pasivos	91.544.410	19.606.772	28.067.230	13.096.003	515.168	630.258	1.458.977
Estado de resultados							
Ganancia (pérdida)							
Ingresos de actividades ordinarias	45.229.984	23.108.014	11.522.960	15.341.046	324.388	203.428	202.750
Costo de ventas	(31.975.171)	(20.380.501)	(6.117.383)	(11.795.259)	(147.497)	-	-
Ganancia bruta	13.254.813	2.727.513	5.405.577	3.545.787	176.892	203.428	202.750
Ganancia (pérdida)	2.851.954	(699.076)	1.173.168	1.019.730	(67.681)	56.278	7.706

12) Estados Financieros de las principales Filiales, Continuación

31 de diciembre de 2009

	Compañía de Leasing Tattersall S.A.	Tattersall Agroinsumos S.A.	Tattersall Ganado S.A.	Tattersall Maquinarias S.A.	Gestión de Activos S.A.	Ban Tattersall Corredores S.A.	Bantattersall Factoring S.A.
Activos	M\$	M\$	M\$	M\$	M\$	M\$	M\$
Activos corrientes	33.192.800	17.579.677	13.826.423	4.608.492	286.179	730.411	479.041
Activos no corrientes	36.686.772	794.603	7.339.434	3.941.755	112.135	51.480	33.458
Totales de activos	69.879.572	18.374.280	21.165.857	8.550.247	398.314	781.891	512.499
Patrimonio y pasivos							
Pasivos	M\$	M\$	M\$	M\$	M\$	M\$	M\$
Pasivos corrientes totales	29.176.368	17.230.542	13.863.784	3.974.960	441.855	283.118	238.601
Pasivos no corrientes	26.217.204	206.108	545.236	2.067.591	4.182	-	19.331
Patrimonio total	14.485.998	937.630	6.756.837	2.507.696	(47.723)	498.773	254.567
Totales de patrimonio y pasivos	69.879.572	18.374.280	21.165.857	8.550.247	398.314	781.891	512.499
Estado de resultados							
Ganancia (pérdida)	M\$	M\$	M\$	M\$	M\$	M\$	M\$
Ingresos de actividades ordinarias	38.582.803	21.655.034	8.076.981	9.594.740	252.994	348.966	26.731
Costo de ventas	(28.885.252)	(18.846.757)	(3.564.010)	(7.445.542)	(141.546)	-	-
Ganancia bruta	9.697.551	2.808.277	4.512.971	2.149.198	111.448	348.966	26.731
Ganancia (pérdida)	1.974.554	(354.851)	(139.530)	501.487	(92.678)	175.863	(24.336)

13) Activos Intangibles distintos de la Plusvalía

13.1 Patentes, marcas comerciales y otros derechos

Corresponde a derechos pagados, representada por la filial Compañía de Leasing Tattersall S.A., de la marca Europcar, que se amortiza en 5 años en forma lineal.

13.2 Programas informáticos

Las licencias para programas informáticos adquiridas, se capitalizan sobre la base de los costos en que se ha incurrido para adquirirlas, se amortizan por período de cuatro años de forma lineal. Los gastos relacionados con el desarrollo o mantenimiento de programas informáticos se reconocen como gasto cuando se incurre en ellos.

La composición de los activos intangibles, sus valores brutos, amortizaciones acumuladas y sus respectivos valores netos al 31 de diciembre de 2010 y 2009 y el 1 de enero de 2009 es la siguiente:

	31-Dic-10			31-Dic-09			01-Ene-2009		
	Bruto M\$	Amortización M\$	Neto M\$	Bruto M\$	Amortización M\$	Neto M\$	Bruto M\$	Amortización M\$	Neto M\$
Patentes, Marcas Registradas Y otros Derechos	222.854	(21.542)	201.312	6.659	(6.659)	-	6.659	-	6.659
Programas Informáticos	529.752	(246.323)	283.429	539.853	(132.477)	407.376	459.193	-	459.193
Totales	752.606	(267.865)	484.741	546.512	(139.136)	407.376	465.852	-	465.852

El detalle con los movimientos de los activos intangibles se presentan a continuación:

	31-Diciembre-2010				31-Diciembre-2009			
	Saldo Inicial M\$	Adiciones M\$	Amortización y pérdidas por deterioro M\$	Saldo Final M\$	Saldo Inicial M\$	Adiciones M\$	Amortización y pérdidas por deterioro M\$	Saldo Final M\$
Patentes, Marcas Registradas y otros Derechos	-	222.854	(21.542)	201.312	6.659	-	(6.659)	-
Programas Informáticos	407.376	122.376	(246.323)	283.429	459.193	80.660	(132.477)	407.376
Totales	407.376	345.230	(267.865)	484.741	465.852	80.660	(139.136)	407.376

Las amortizaciones se presentan dentro del rubro Gastos de Administración del Estados de Resultados Por Función Consolidado.

14) Propiedades, Plantas y Equipos

El saldo de Propiedades, Plantas y Equipos al 31 de diciembre de 2010, 31 de diciembre de 2009 y 01 de enero de 2009, es el siguiente:

Propiedad, Planta y Equipo	31-12-2010			31-12-2009			01-01-2009
	Valor Bruto M\$	Depreciación Acumulada M\$	Saldo Neto M\$	Valor Bruto M\$	Depreciación Acumulada M\$	Saldo Neto M\$	Saldo Neto M\$
Construcción en Curso	225.096	-	225.096	160.933	-	160.933	224.972
Terrenos	6.387.671	-	6.387.671	6.387.671	-	6.387.671	6.490.518
Edificios	6.918.871	(370.383)	6.548.488	6.916.798	(235.721)	6.681.077	6.474.664
Plantas y Equipos	844.004	(451.996)	392.008	1.104.013	(584.757)	519.256	638.215
Equipamiento de Tecnologías de la Información	522.932	(299.728)	223.204	565.450	(382.445)	183.005	269.076
Instalaciones Fijas y Accesorios	1.615.557	(467.581)	1.147.976	1.130.451	(397.367)	733.084	622.746
Vehículos de Motor	46.911.750	(5.173.447)	41.738.303	31.856.205	(4.601.545)	27.254.660	27.797.395
Otras Propiedades, Plantas y Equipos	107.490	(53.582)	53.908	106.740	(25.442)	81.298	102.192
Total	63.533.371	(6.816.717)	56.716.654	48.228.261	(6.227.277)	42.000.984	42.619.778

El detalle con la reconciliación de cambios en Propiedad, Plantas y Equipos así como la reconciliación de depreciación y pérdidas por deterioro se presentan en los cuadros siguientes.

14) Propiedades, Plantas y Equipos, Continuación

	31-12-2010								
	Construcciones en curso	Terrenos	Edificios	Planta y Equipo	Equipamiento de Tecnología de la información	Instalaciones Fijas y Accesorios	Vehículos de Motor	Otras Propiedades	TOTAL
	M\$	M\$	M\$	M\$	M\$	M\$	M\$	M\$	M\$
Propiedad, Plantas y Equipos Saldo Inicial	160.933	6.387.671	6.681.077	519.256	183.005	733.085	27.254.659	81.298	42.000.984
Adiciones	211.540	-	201.127	228.645	133.142	683.376	33.525.799	752	34.984.381
Desapropiaciones	(147.378)	-	(15.312)	(190.172)	(1.599)	-	(2.528.109)	-	(2.882.570)
Transferencias Activos no corrientes y mantenidos para la venta.	-	-	-	-	-	-	(10.713.701)	-	(10.713.701)
Gasto por Depreciación	-	-	(154.553)	(165.721)	(92.415)	(191.725)	(5.799.996)	(28.139)	(6.432.549)
Pérdidas por deterioro	-	-	(163.852)	-	-	(76.039)	-	-	(239.891)
Cambios Total	(64.152)	-	(132.590)	(127.248)	39.128	415.612	14.483.993	(27.387)	14.715.670
Saldos Finales	225.095	6.387.671	6.548.487	392.008	223.204	1.147.976	41.738.303	53.908	56.716.654

	31.12.2009								
	Construcciones en curso	Terrenos	Edificios	Planta y Equipo	Equipamiento de Tecnología de la información	Instalaciones Fijas y Accesorios	Vehículos de Motor	Otras Propiedades	Propiedades
	M\$	M\$	M\$	M\$	M\$	M\$	M\$	M\$	M\$
Propiedad, Plantas y Equipos Saldo Inicial	224.972	6.490.518	6.474.664	638.215	269.076	622.746	27.476.226	102.192	42.298.609
Adiciones	52.624	-	936.769	35.640	44.413	257.634	22.802.782	5.071	24.134.933
Desapropiaciones	(116.663)	(102.847)	(569.454)	(26.600)	(2.665)	(3.929)	(13.614.880)	(523)	(14.437.561)
Transferencias Activos no corrientes y mantenidos para la venta.	-	-	-	-	-	-	-	-	-
Gasto por Depreciación	-	-	(160.902)	(127.999)	(127.819)	(143.367)	(9.409.468)	(25.442)	(9.994.997)
Cambios Total	(64.039)	(102.847)	206.413	(118.959)	(86.071)	110.338	(221.566)	(20.894)	(297.625)
Saldos Finales	160.933	6.387.671	6.916.798	519.256	183.005	733.084	27.254.660	81.298	42.000.984

La sociedad al 31 de diciembre de 2010 reconoce una pérdida por deterioro de M\$239.891 de sus edificios e instalaciones atribuibles al terremoto que afecto al país el 27 de febrero de 2010, esta pérdida por deterioro se reconoció en los resultados del ejercicio en la cuenta pérdidas por deterioro de activo fijo.

14) Propiedades, Plantas y Equipos, Continuación

Dentro de Propiedades, Plantas y Equipos, la Sociedad presenta los siguientes activos que han sido entregados en garantía o han sido adquiridos con financiamiento leasing:

	31-12-2010	31-12-2009
	Monto Neto	Monto Neto
	M\$	M\$
Bienes entregados en garantía		
Terrenos	1.998.398	1.998.398
Edificios	2.419.310	2.484.390
Bienes adquiridos bajo modalidad Leasing (Activos en Leasing)		
Terrenos	2.249.248	2.249.248
Edificios	3.366.822	3.409.118
Vehículos	22.125.753	14.796.463
Totales	32.159.531	24.937.617

15) Activos Biológicos no Corrientes

Se considera dentro de este rubro el proyecto ovino que la afiliada Tattersall Ganado S.A. desarrolla en las regiones Novena y Décima del país, orientado al incremento de la masa ganadera ovina de carnes en esas regiones.

De acuerdo a NIC 41, un activo biológico debe ser medido, tanto en el momento de su reconocimiento inicial como en la fecha de cada balance, a su valor razonable menos los costos estimados en el punto de venta, salvo en aquellos casos en que el valor razonable no pueda ser medido con fiabilidad.

Tattersall Ganado S.A. valoriza sus activos biológicos utilizando el precio de mercado existente en la región, las diferencias entre el valor razonable menos los costos estimados en el punto de venta y los valores libros son llevados como ganancia o pérdida neta del período en que estos son determinados.

Composición de los Activos Biológicos:

ACTIVOS BIOLOGICOS, OVINOS	31-12-2010	31-12-2009	01-01-2009
	M\$	M\$	M\$
Saldo Inicial	209.762	180.029	180.029
Adiciones	130.706	75.020	-
Desapropiaciones por Ventas o Muertes	(84.277)	(45.287)	-
Cambios Total	46.429	29.733	-
Saldo Final	256.191	209.762	180.029

Al 31 de diciembre de 2010 no se registran pérdidas por deterioro.

16) Impuestos a las Ganancias e Impuestos Diferidos

El gasto por impuesto sobre las ganancias reconocido en el periodo es la suma del impuesto a la renta más el cambio en los activos y pasivos por impuestos diferidos.

La base imponible difiere del resultado antes de impuestos, porque excluye o adiciona partidas de ingresos o gastos, que son gravables o deducibles en otros ejercicios, dando lugar asimismo a los activos y pasivos por impuestos diferidos.

El impuesto corriente representa el importe de impuesto sobre las ganancias a pagar. El pasivo por impuesto a la renta es reconocido en los estados financieros sobre la base del cálculo de la renta líquida imponible del ejercicio y utilizando la tasa de impuesto a la renta vigente en el país.

Los impuestos diferidos se calculan, de acuerdo con el método del balance, sobre las diferencias temporarias que surgen entre las bases fiscales de los activos y pasivos y sus importes en libros.

Los activos por impuestos diferidos se reconocen en la medida en que es probable que vaya a disponerse de beneficios fiscales futuros con los cuales compensar las diferencias temporarias.

Se reconocen impuestos diferidos sobre las diferencias temporarias que surgen en inversiones en afiliadas y asociadas, excepto en aquellos casos en que la Sociedad pueda controlar la fecha en que revertirán las diferencias temporarias y sea probable que éstas no se vayan a revertir en un futuro previsible.

Los activos y pasivos por impuestos diferidos son atribuidos a lo siguiente:

Partida	31-12-2010		31-12-2009		01-01-2009	
	Activos M\$	Pasivos M\$	Activos M\$	Pasivos M\$	Activos M\$	Pasivos M\$
Provisión cuentas incobrables	215.718	-	182.847	-	166.512	-
Provisión de vacaciones	86.650	-	71.181	-	75.409	-
Activos en leasing	-	716.121	-	248.001	1.425.512	11.648.370
Depreciación activo fijo	-	1.165.362	-	950.255	-	831.196
Indemnización años de servicio	7.207	-	-	-	11.025	-
Otros eventos	50.555	162.986	142.587	20.875	81.435	117.599
Pérdida tributaria	3.250.661	-	3.107.666	-	3.556.586	-
Obligaciones por leasing	8.409.315	-	6.000.910	-	7.921.182	-
Intereses por factoring	-	20.630	-	15.867	-	27.366
Otras provisiones	135.090	-	132.710	357.252	93.190	94.554
Pérdidas diferidas	21.170	-	-	25.532	-	25.434
Deudores por leasing	-	2.460.354	-	2.457.077	-	-
Bienes entregados en leasing	1.602.900	-	1.602.900	-	-	-
Provisión obsolescencia	15.659	-	33.523	-	51.983	-
Activos fijos	1.729	-	-	-	-	-
Efecto por IFRS	10.941	-	-	-	-	-
Bienes recibidos en leasing	-	8.985.640	-	6.553.217	-	-
Provisión de ingresos	-	143.529	-	113.842	-	-
Totales	13.807.595	13.654.622	11.274.324	10.741.918	13.382.834	12.744.519

16) Impuestos a las Ganancias e Impuestos Diferidos (continuación)

Movimiento Impuestos Diferidos

	Saldo al 31-12-2009	Movimiento 2010	Saldo al 31-12-2010
	M\$	M\$	M\$
Activos por Impuestos Diferidos			
Activos por Impuestos Diferidos Relativos a Provisiones	254.028	48.200	302.228
Activos por Impuestos Diferidos Relativos a Pérdidas Fiscales	3.107.666	142.995	3.250.661
Activos por Impuestos Diferidos Relativos a Otros	7.912.630	2.342.076	10.254.706
Activo por Impuestos Diferidos	11.274.324	2.533.271	13.807.595
Pasivos por Impuestos Diferidos			
Pasivos por Impuestos Diferidos Relativos a Depreciaciones	950.255	215.107	1.165.362
Pasivos por Impuestos Diferidos Relativos a Provisiones	471.094	(327.565)	143.529
Pasivos por Impuestos Diferidos Relativos a Otros	9.320.569	3.025.162	12.345.731
Pasivos por Impuestos Diferidos	10.741.918	2.912.704	13.654.622

Gastos por Impuestos Corrientes a las Ganancias

El detalle de los gastos por impuestos a las ganancias por los ejercicios terminados al 31 de diciembre de 2010 y 2009, es el siguiente:

	31-12-2010 M\$	31-12-2009 M\$
Gastos por impuestos a las ganancias		
Gastos por Impuestos Corrientes	431.991	37.085
Gasto por Impuestos Corrientes, Totales	431.991	37.085
Gasto por impuestos diferidos		
Gasto Diferido (Ingreso) por impuestos relativos a la creación y reversión de Diferencias Temporarias	379.572	125.714
Gasto por Impuestos Diferidos, Totales	379.572	125.714
Total Gasto por Impuesto a las Ganancias	811.563	162.799

16) Impuestos a las Ganancias e Impuestos Diferidos (continuación)**Reconciliación de la tasa impositiva efectiva**

	31-12-2010 M\$	31-12-2009 M\$
Utilidad del período	3.402.564	1.402.656
Total gasto por impuesto a las ganancias	811.563	162.799
Utilidad excluyendo impuesto a la renta	<u>4.214.127</u>	<u>1.565.455</u>

	31-12-2010 M\$	Tasa Efectiva	31-12-2009 M\$	Tasa Efectiva
Total gasto	(811.563)	-19,26%	(162.799)	-10,40
Impuesto a las ganancias aplicada la tasa impositiva local a la Sociedad	716.402	17,00%	266.127	17,00%
Cambios en diferencias temporales	(54.186)	-1,29%	(145.648)	-9,30%
Participaciones no controladas	60.652	1,44%	14.035	0,90%
Otros	88.695	2,10%	28.285	1,80%
Totales reconciliación	<u>-</u>	<u>19,26%</u>	<u>-</u>	<u>10,40%</u>

Con fecha 29 de julio de 2010 se promulgó en Chile La Ley N°20.455 que “Modifica diversos cuerpos legales para obtener recursos destinados al financiamiento de la reconstrucción del país” la cual fue publicada en el Diario Oficial con fecha 31 de julio de 2010. Esta Ley, entre otros aspectos, establece un aumento transitorio de la Tasa de impuestos a la renta para los años 2011 y 2012 (a un 20% y 18,5% respectivamente), volviendo nuevamente a una tasa de 17% el año 2013.

17) Activos no corrientes o grupos de activos para su disposición clasificados como mantenidos para la venta

Todos los vehículos que la sociedad Compañía de Leasing Tattersall S.A. entrega como arriendos operativos, una vez que cumplen con su vida útil económica son entregados a la división de vehículos usados dentro de la misma compañía para proceder a su venta en un plazo inferior a 12 meses. La sociedad posee un plan de ventas definido para la comercialización de estos vehículos, que es implementado por la gerencia de la división de usados.

Históricamente todos estos vehículos poseen una rotación de venta menor a un año. Al 31 de diciembre de 2010, el grupo de activos para su disposición se compone de M\$ 17.702.420

Activos no corrientes o grupos de activos para su disposición clasificados como mantenidos para la venta:

Descripción	31.12.2010 M\$	31.12.2009 M\$	01.01.2009 M\$
Vehículos mantenidos para la venta	17.702.420	16.560.750	16.446.352
Bienes en dación de pago	19.181	36.723	46.554
Totales	<u>17.721.601</u>	<u>16.597.473</u>	<u>16.492.906</u>

18) Otros Pasivos Financieros Corrientes y No Corrientes

El detalle de los pasivos financieros corrientes y no corrientes al 31 de diciembre de 2010 y 31 de diciembre de 2009 en miles de pesos, es el siguiente:

Rut Entidad Deudora	NOMBRE ENTIDAD DEUDORA	Pais Entidad Deudora	Rut Entidad Acreedora	NOMBRE ENTIDAD ACREEDORA	Pais Entidad Acreedora	Moneda	Tipo Amortización	Tasa Nominal Anual	Tasa Efectiva Anual	Corriente Total	31 DE DICIEMBRE DE 2010				Total M\$
											Más de 1 hasta 2 años	Más de 2 hasta 3 años	Más de 3 hasta 5 años	Más de 5 años	
96565580-8	COMPAÑÍA DE LEASING TATTERSALL S.A.	CHILE	97032000-8	BANCO BBVA	CHILE	\$	Mensual	4,44%	4,08%	301.073	-	-	-	-	-
96565580-8	COMPAÑÍA DE LEASING TATTERSALL S.A.	CHILE	97032000-8	BANCO BBVA	CHILE	\$	Mensual	6,90%	6,00%	11.854	-	-	-	-	-
96565580-8	COMPAÑÍA DE LEASING TATTERSALL S.A.	CHILE	97032000-8	BANCO BBVA	CHILE	\$	Mensual	5,52%	6,90%	25.894	62.246	-	-	-	62.246
96565580-8	COMPAÑÍA DE LEASING TATTERSALL S.A.	CHILE	97032000-8	BANCO BBVA	CHILE	\$	Mensual	6,00%	6,00%	25.752	-	-	-	-	-
96565580-8	COMPAÑÍA DE LEASING TATTERSALL S.A.	CHILE	97032000-8	BANCO BBVA	CHILE	\$	Mensual	6,36%	6,36%	164.211	-	-	-	-	-
96565580-8	COMPAÑÍA DE LEASING TATTERSALL S.A.	CHILE	97032000-8	BANCO BBVA	CHILE	\$	Mensual	7,08%	7,08%	41.797	69.662	-	-	-	69.662
96565580-8	COMPAÑÍA DE LEASING TATTERSALL S.A.	CHILE	97032000-8	BANCO BBVA	CHILE	\$	Mensual	5,52%	5,52%	4.618	11.101	-	-	-	11.101
96565580-8	COMPAÑÍA DE LEASING TATTERSALL S.A.	CHILE	97032000-8	BANCO BBVA	CHILE	\$	Mensual	4,32%	4,32%	287.609	-	-	-	-	-
96565580-8	COMPAÑÍA DE LEASING TATTERSALL S.A.	CHILE	97032000-8	BANCO BBVA	CHILE	\$	Mensual	6,36%	6,36%	161.214	-	-	-	-	-
96565580-8	COMPAÑÍA DE LEASING TATTERSALL S.A.	CHILE	97032000-8	BANCO BBVA	CHILE	\$	Mensual	7,44%	7,44%	94.835	94.835	220.064	-	-	314.899
96565580-8	COMPAÑÍA DE LEASING TATTERSALL S.A.	CHILE	97032000-8	BANCO BBVA	CHILE	\$	Mensual	7,44%	7,44%	65.987	65.987	153.125	-	-	219.112
96565580-8	COMPAÑÍA DE LEASING TATTERSALL S.A.	CHILE	97032000-8	BANCO BBVA	CHILE	\$	Mensual	7,44%	7,44%	107.457	107.457	249.356	-	-	356.813
96565580-8	COMPAÑÍA DE LEASING TATTERSALL S.A.	CHILE	97080000-K	BANCO BICE	CHILE	\$	Mensual	4,68%	4,68%	194.731	-	-	-	-	-
96565580-8	COMPAÑÍA DE LEASING TATTERSALL S.A.	CHILE	97080000-K	BANCO BICE	CHILE	\$	Mensual	6,72%	6,72%	574	-	-	-	-	-
96565580-8	COMPAÑÍA DE LEASING TATTERSALL S.A.	CHILE	97080000-K	BANCO BICE	CHILE	\$	Mensual	8,28%	8,28%	6.273	8.190	-	-	-	8.190
96565580-8	COMPAÑÍA DE LEASING TATTERSALL S.A.	CHILE	97080000-K	BANCO BICE	CHILE	\$	Mensual	9,24%	9,24%	5.193	8.511	-	-	-	8.511
96565580-8	COMPAÑÍA DE LEASING TATTERSALL S.A.	CHILE	97080000-K	BANCO BICE	CHILE	\$	Mensual	9,36%	9,36%	6.336	10.435	-	-	-	10.435
96565580-8	COMPAÑÍA DE LEASING TATTERSALL S.A.	CHILE	97080000-K	BANCO BICE	CHILE	\$	Mensual	11,16%	11,16%	41.653	82.148	-	-	-	82.148
96565580-8	COMPAÑÍA DE LEASING TATTERSALL S.A.	CHILE	97080000-K	BANCO BICE	CHILE	\$	Mensual	11,64%	11,64%	9.701	19.942	-	-	-	19.942
96565580-8	COMPAÑÍA DE LEASING TATTERSALL S.A.	CHILE	97080000-K	BANCO BICE	CHILE	\$	Mensual	11,28%	11,28%	12.036	25.738	-	-	-	25.738
96565580-8	COMPAÑÍA DE LEASING TATTERSALL S.A.	CHILE	97080000-K	BANCO BICE	CHILE	\$	Mensual	11,28%	11,28%	18.600	18.600	24.487	-	-	43.087
96565580-8	COMPAÑÍA DE LEASING TATTERSALL S.A.	CHILE	97080000-K	BANCO BICE	CHILE	\$	Mensual	9,00%	9,00%	17.869	17.869	26.307	-	-	44.176
96565580-8	COMPAÑÍA DE LEASING TATTERSALL S.A.	CHILE	97080000-K	BANCO BICE	CHILE	\$	Mensual	9,36%	9,36%	39.240	39.240	61.188	-	-	100.428
96565580-8	COMPAÑÍA DE LEASING TATTERSALL S.A.	CHILE	97080000-K	BANCO BICE	CHILE	\$	Mensual	7,21%	7,21%	9.723	9.723	9.723	15.124	-	34.570
96565580-8	COMPAÑÍA DE LEASING TATTERSALL S.A.	CHILE	97080000-K	BANCO BICE	CHILE	\$	Mensual	6,24%	6,24%	104.051	242.785	-	-	-	242.785
96565580-8	COMPAÑÍA DE LEASING TATTERSALL S.A.	CHILE	97080000-K	BANCO BICE	CHILE	\$	Mensual	6,60%	6,60%	34.539	-	-	-	-	-
96565580-8	COMPAÑÍA DE LEASING TATTERSALL S.A.	CHILE	97080000-K	BANCO BICE	CHILE	\$	Mensual	11,28%	11,28%	42.366	-	-	-	-	-
96565580-8	COMPAÑÍA DE LEASING TATTERSALL S.A.	CHILE	97080000-K	BANCO BICE	CHILE	\$	Mensual	9,24%	9,24%	17.752	-	-	-	-	-
96565580-8	COMPAÑÍA DE LEASING TATTERSALL S.A.	CHILE	97080000-K	BANCO BICE	CHILE	\$	Mensual	8,16%	8,16%	85.884	-	-	-	-	-
96565580-8	COMPAÑÍA DE LEASING TATTERSALL S.A.	CHILE	97080000-K	BANCO BICE	CHILE	\$	Mensual	7,80%	7,80%	14.165	-	-	-	-	-
96565580-8	COMPAÑÍA DE LEASING TATTERSALL S.A.	CHILE	97080000-K	BANCO BICE	CHILE	\$	Mensual	6,01%	6,01%	181.329	181.329	221.624	-	-	402.953
96565580-8	COMPAÑÍA DE LEASING TATTERSALL S.A.	CHILE	97080000-K	BANCO BICE	CHILE	\$	Mensual	5,77%	5,77%	56.389	122.176	-	-	-	122.176
96565580-8	COMPAÑÍA DE LEASING TATTERSALL S.A.	CHILE	97080000-K	BANCO BICE	CHILE	\$	Mensual	12,82%	12,82%	11.831	-	-	-	-	-
96565580-8	COMPAÑÍA DE LEASING TATTERSALL S.A.	CHILE	97080000-K	BANCO BICE	CHILE	\$	Mensual	6,60%	6,60%	59.074	59.074	82.048	-	-	141.122
96565580-8	COMPAÑÍA DE LEASING TATTERSALL S.A.	CHILE	97080000-K	BANCO BICE	CHILE	\$	Mensual	10,92%	10,92%	29.371	-	-	-	-	-
96565580-8	COMPAÑÍA DE LEASING TATTERSALL S.A.	CHILE	97080000-K	BANCO BICE	CHILE	\$	Mensual	9,24%	9,24%	55.815	-	-	-	-	-
96565580-8	COMPAÑÍA DE LEASING TATTERSALL S.A.	CHILE	97080000-K	BANCO BICE	CHILE	\$	Mensual	11,76%	11,76%	28.324	-	-	-	-	-
96565580-8	COMPAÑÍA DE LEASING TATTERSALL S.A.	CHILE	97080000-K	BANCO BICE	CHILE	\$	Mensual	6,24%	6,24%	84.770	-	-	-	-	-

EMPRESAS TATTERSALL S.A. ESTADOS FINANCIEROS CONSOLIDADOS

Rut Entidad Deudora	NOMBRE ENTIDAD DEUDORA	Pais Entidad Deudora	Rut Entidad Acreedora	NOMBRE ENTIDAD ACREEDORA	Pais Entidad Acreedora	Moneda	Tipo Amortización	Tasa Nominal Anual	Tasa Efectiva Anual	Corriente Total	31 DE DICIEMBRE DE 2010				Total
											Más de 1 hasta 2 años	Más de 2 hasta 3 años	Más de 3 hasta 5 años	Más de 5 años	
											M\$	M\$	M\$	M\$	
96565580-8	COMPAÑÍA DE LEASING TATTERSALL S.A.	CHILE	97080000-K	BANCO BICE	CHILE	\$	Mensual	11,64%	11,64%	25.375	-	-	-	-	-
96565580-8	COMPAÑÍA DE LEASING TATTERSALL S.A.	CHILE	97080000-K	BANCO BICE	CHILE	\$	Mensual	11,28%	11,28%	18.789	-	-	-	-	-
96565580-8	COMPAÑÍA DE LEASING TATTERSALL S.A.	CHILE	97080000-K	BANCO BICE	CHILE	\$	Mensual	5,88%	5,88%	126.320	284.221	-	-	-	284.221
96565580-8	COMPAÑÍA DE LEASING TATTERSALL S.A.	CHILE	97080000-K	BANCO BICE	CHILE	\$	Mensual	5,88%	5,88%	99.632	224.173	-	-	-	224.173
96565580-8	COMPAÑÍA DE LEASING TATTERSALL S.A.	CHILE	97080000-K	BANCO BICE	CHILE	\$	Mensual	6,84%	6,84%	126.156	-	-	-	-	-
96565580-8	COMPAÑÍA DE LEASING TATTERSALL S.A.	CHILE	97080000-K	BANCO BICE	CHILE	\$	Mensual	7,44%	7,44%	52.388	139.800	-	-	-	139.800
96565580-8	COMPAÑÍA DE LEASING TATTERSALL S.A.	CHILE	97080000-K	BANCO BICE	CHILE	\$	Mensual	7,20%	7,20%	131.604	241.274	-	-	-	241.274
96565580-8	COMPAÑÍA DE LEASING TATTERSALL S.A.	CHILE	97023000-9	BANCO CORPBANCA	CHILE	\$	Mensual	6,84%	6,84%	17.485	34	-	-	-	34
96565580-8	COMPAÑÍA DE LEASING TATTERSALL S.A.	CHILE	97023000-9	BANCO CORPBANCA	CHILE	\$	Mensual	7,92%	7,92%	103.990	40.516	-	-	-	40.516
96565580-8	COMPAÑÍA DE LEASING TATTERSALL S.A.	CHILE	97023000-9	BANCO CORPBANCA	CHILE	\$	Mensual	7,56%	7,56%	25.660	17.071	-	-	-	17.071
96565580-8	COMPAÑÍA DE LEASING TATTERSALL S.A.	CHILE	97023000-9	BANCO CORPBANCA	CHILE	\$	Mensual	4,68%	4,68%	420.575	-	-	-	-	-
96565580-8	COMPAÑÍA DE LEASING TATTERSALL S.A.	CHILE	97023000-9	BANCO CORPBANCA	CHILE	\$	Mensual	7,32%	7,32%	86.104	136.331	-	-	-	136.331
96565580-8	COMPAÑÍA DE LEASING TATTERSALL S.A.	CHILE	97023000-9	BANCO CORPBANCA	CHILE	\$	Mensual	6,84%	6,84%	23.450	546	-	-	-	546
96565580-8	COMPAÑÍA DE LEASING TATTERSALL S.A.	CHILE	97023000-9	BANCO CORPBANCA	CHILE	\$	Mensual	6,72%	6,72%	60.074	-	-	-	-	-
96565580-8	COMPAÑÍA DE LEASING TATTERSALL S.A.	CHILE	97023000-9	BANCO CORPBANCA	CHILE	\$	Mensual	7,68%	7,68%	20.663	13.746	-	-	-	13.746
96565580-8	COMPAÑÍA DE LEASING TATTERSALL S.A.	CHILE	97006000-6	BANCO CREDITO E INVERSIONES	CHILE	\$	Mensual	5,10%	5,10%	421.726	-	-	-	-	-
96565580-8	COMPAÑÍA DE LEASING TATTERSALL S.A.	CHILE	97006000-6	BANCO CREDITO E INVERSIONES	CHILE	\$	Mensual	13,32%	13,32%	29.674	-	-	-	-	-
96565580-8	COMPAÑÍA DE LEASING TATTERSALL S.A.	CHILE	97006000-6	BANCO CREDITO E INVERSIONES	CHILE	\$	Mensual	7,32%	7,32%	12.503	-	-	-	-	-
96565580-8	COMPAÑÍA DE LEASING TATTERSALL S.A.	CHILE	97006000-6	BANCO CREDITO E INVERSIONES	CHILE	\$	Mensual	7,38%	7,38%	4.323	-	-	-	-	-
96565580-8	COMPAÑÍA DE LEASING TATTERSALL S.A.	CHILE	97006000-6	BANCO CREDITO E INVERSIONES	CHILE	\$	Mensual	4,92%	4,92%	83.809	-	-	-	-	-
96565580-8	COMPAÑÍA DE LEASING TATTERSALL S.A.	CHILE	97006000-6	BANCO CREDITO E INVERSIONES	CHILE	\$	Mensual	8,64%	8,64%	7.797	14.017	-	-	-	14.017
96565580-8	COMPAÑÍA DE LEASING TATTERSALL S.A.	CHILE	97006000-6	BANCO CREDITO E INVERSIONES	CHILE	\$	Mensual	10,80%	10,80%	12.125	26.848	-	-	-	26.848
96565580-8	COMPAÑÍA DE LEASING TATTERSALL S.A.	CHILE	97006000-6	BANCO CREDITO E INVERSIONES	CHILE	\$	Mensual	5,64%	5,64%	10.344	17.829	-	-	-	17.829
96565580-8	COMPAÑÍA DE LEASING TATTERSALL S.A.	CHILE	97006000-6	BANCO CREDITO E INVERSIONES	CHILE	\$	Mensual	6,24%	6,24%	95.342	95.342	195.981	-	-	291.323
96565580-8	COMPAÑÍA DE LEASING TATTERSALL S.A.	CHILE	97006000-6	BANCO CREDITO E INVERSIONES	CHILE	\$	Mensual	6,24%	6,24%	21.608	21.608	44.416	-	-	66.024
96565580-8	COMPAÑÍA DE LEASING TATTERSALL S.A.	CHILE	97006000-6	BANCO CREDITO E INVERSIONES	CHILE	\$	Mensual	8,58%	8,58%	43.995	-	-	-	-	-
96565580-8	COMPAÑÍA DE LEASING TATTERSALL S.A.	CHILE	97006000-6	BANCO CREDITO E INVERSIONES	CHILE	\$	Mensual	5,64%	5,64%	89.759	179.518	-	-	-	179.518
96565580-8	COMPAÑÍA DE LEASING TATTERSALL S.A.	CHILE	97006000-6	BANCO CREDITO E INVERSIONES	CHILE	\$	Mensual	10,62%	10,62%	78.531	-	-	-	-	-
96565580-8	COMPAÑÍA DE LEASING TATTERSALL S.A.	CHILE	97006000-6	BANCO CREDITO E INVERSIONES	CHILE	\$	Mensual	3,72%	3,72%	35.420	-	-	-	-	-
96565580-8	COMPAÑÍA DE LEASING TATTERSALL S.A.	CHILE	97006000-6	BANCO CREDITO E INVERSIONES	CHILE	\$	Mensual	4,26%	4,26%	17.087	-	-	-	-	-
96565580-8	COMPAÑÍA DE LEASING TATTERSALL S.A.	CHILE	97006000-6	BANCO CREDITO E INVERSIONES	CHILE	\$	Mensual	4,26%	4,26%	17.087	-	-	-	-	-
96565580-8	COMPAÑÍA DE LEASING TATTERSALL S.A.	CHILE	97011000-3	BANCO INTERNACIONAL	CHILE	\$	Mensual	5,52%	5,52%	399.876	-	-	-	-	-
96565580-8	COMPAÑÍA DE LEASING TATTERSALL S.A.	CHILE	97011000-3	BANCO INTERNACIONAL	CHILE	\$	Mensual	5,94%	5,94%	70.000	-	-	-	-	-
96565580-8	COMPAÑÍA DE LEASING TATTERSALL S.A.	CHILE	76645030-K	BANCO ITAU	CHILE	\$	Mensual	4,56%	4,56%	111.690	-	-	-	-	-
96565580-8	COMPAÑÍA DE LEASING TATTERSALL S.A.	CHILE	76645030-K	BANCO ITAU	CHILE	\$	Mensual	4,56%	4,56%	350.000	-	-	-	-	-
96565580-8	COMPAÑÍA DE LEASING TATTERSALL S.A.	CHILE	76645030-K	BANCO ITAU	CHILE	\$	Mensual	6,84%	6,84%	41.626	-	-	-	-	-
96565580-8	COMPAÑÍA DE LEASING TATTERSALL S.A.	CHILE	76645030-K	BANCO ITAU	CHILE	\$	Mensual	6,84%	6,84%	4.450	-	-	-	-	-
96565580-8	COMPAÑÍA DE LEASING TATTERSALL S.A.	CHILE	76645030-K	BANCO ITAU	CHILE	\$	Mensual	8,64%	8,64%	15.768	-	-	-	-	-
96565580-8	COMPAÑÍA DE LEASING TATTERSALL S.A.	CHILE	76645030-K	BANCO ITAU	CHILE	\$	Mensual	8,64%	8,64%	114.761	130.700	-	-	-	130.700
96565580-8	COMPAÑÍA DE LEASING TATTERSALL S.A.	CHILE	76645030-K	BANCO ITAU	CHILE	\$	Mensual	6,96%	6,96%	128.052	128.052	173.161	-	-	301.213
96565580-8	COMPAÑÍA DE LEASING TATTERSALL S.A.	CHILE	76645030-K	BANCO ITAU	CHILE	\$	Mensual	6,96%	6,96%	49.251	49.251	68.404	-	-	117.655
96565580-8	COMPAÑÍA DE LEASING TATTERSALL S.A.	CHILE	76645030-K	BANCO ITAU	CHILE	\$	Mensual	6,96%	6,96%	128.052	128.052	177.850	-	-	305.902
96565580-8	COMPAÑÍA DE LEASING TATTERSALL S.A.	CHILE	76645030-K	BANCO ITAU	CHILE	\$	Mensual	6,00%	6,00%	105.296	245.691	-	-	-	245.691
96565580-8	COMPAÑÍA DE LEASING TATTERSALL S.A.	CHILE	76645030-K	BANCO ITAU	CHILE	\$	Mensual	6,96%	6,96%	193.614	193.614	-	-	-	193.614
96565580-8	COMPAÑÍA DE LEASING TATTERSALL S.A.	CHILE	76645030-K	BANCO ITAU	CHILE	\$	Mensual	7,20%	7,20%	47.261	133.907	-	-	-	133.907

EMPRESAS TATTERSALL S.A. ESTADOS FINANCIEROS CONSOLIDADOS

															31 DE DICIEMBRE DE 2010				
Rut		Pais	Rut		Pais	Moneda	Tipo	Tasa	Tasa	Corriente	Más de 1	Más de 2	Más de 3	Más de 5	Total				
Entidad	NOMBRE ENTIDAD DEUDORA	Entidad	Entidad	NOMBRE ENTIDAD	Entidad		Amortización	Nominal	Efectiva	Total	hasta 2	hasta 3	hasta 5	años					
Deudora		Deudora	Acreedora	ACREEDORA	Acreedora			Anual	Anual	M\$	años	años	años	M\$	M\$				
96565580-8	COMPAÑÍA DE LEASING TATTERSALL S.A.	CHILE	76645030-K	BANCO ITAU	CHILE	\$	Mensual	7,56%	7,56%	107.919	107.919	268.413	-	-	376.332				
96565580-8	COMPAÑÍA DE LEASING TATTERSALL S.A.	CHILE	97036000-K	BANCO SANTANDER	CHILE	\$	Mensual	6,24%	6,24%	11.678	-	-	-	-	-				
96565580-8	COMPAÑÍA DE LEASING TATTERSALL S.A.	CHILE	97036000-K	BANCO SANTANDER	CHILE	\$	Mensual	10,56%	10,56%	105.492	-	-	-	-	-				
96565580-8	COMPAÑÍA DE LEASING TATTERSALL S.A.	CHILE	97036000-K	BANCO SANTANDER	CHILE	\$	Mensual	6,54%	6,54%	83.203	83.203	70.559	-	-	153.762				
96565580-8	COMPAÑÍA DE LEASING TATTERSALL S.A.	CHILE	97036000-K	BANCO SANTANDER	CHILE	\$	Mensual	6,54%	6,54%	87.262	87.262	74.001	-	-	161.263				
96565580-8	COMPAÑÍA DE LEASING TATTERSALL S.A.	CHILE	97036000-K	BANCO SANTANDER	CHILE	\$	Mensual	5,64%	5,64%	285.626	-	-	-	-	-				
96565580-8	COMPAÑÍA DE LEASING TATTERSALL S.A.	CHILE	97036000-K	BANCO SANTANDER	CHILE	\$	Mensual	4,68%	4,68%	187.541	-	-	-	-	-				
96565580-8	COMPAÑÍA DE LEASING TATTERSALL S.A.	CHILE	97036000-K	BANCO SANTANDER	CHILE	\$	Mensual	6,36%	6,36%	117.765	155.618	-	-	-	155.618				
96565580-8	COMPAÑÍA DE LEASING TATTERSALL S.A.	CHILE	97036000-K	BANCO SANTANDER	CHILE	\$	Mensual	6,36%	6,36%	103.605	136.907	-	-	-	136.907				
96565580-8	COMPAÑÍA DE LEASING TATTERSALL S.A.	CHILE	97036000-K	BANCO SANTANDER	CHILE	\$	Mensual	6,90%	6,90%	60.106	60.106	60.990	-	-	121.096				
96565580-8	COMPAÑÍA DE LEASING TATTERSALL S.A.	CHILE	97036000-K	BANCO SANTANDER	CHILE	\$	Mensual	6,96%	6,96%	133.483	260.121	-	-	-	260.121				
96565580-8	COMPAÑÍA DE LEASING TATTERSALL S.A.	CHILE	97036000-K	BANCO SANTANDER	CHILE	\$	Mensual	6,72%	6,72%	166.127	195.944	-	-	-	195.944				
96565580-8	COMPAÑÍA DE LEASING TATTERSALL S.A.	CHILE	97036000-K	BANCO SANTANDER	CHILE	\$	Mensual	6,72%	6,72%	224.753	265.093	-	-	-	265.093				
96565580-8	COMPAÑÍA DE LEASING TATTERSALL S.A.	CHILE	97053000-2	BANCO SECURITY	CHILE	\$	Mensual	4,98%	4,98%	120.000	-	-	-	-	-				
96565580-8	COMPAÑÍA DE LEASING TATTERSALL S.A.	CHILE	97053000-2	BANCO SECURITY	CHILE	\$	Mensual	4,98%	4,98%	484.731	-	-	-	-	-				
96565580-8	COMPAÑÍA DE LEASING TATTERSALL S.A.	CHILE	97053000-2	BANCO SECURITY	CHILE	\$	Mensual	6,36%	6,36%	70.000	-	-	-	-	-				
96565580-8	COMPAÑÍA DE LEASING TATTERSALL S.A.	CHILE	97053000-2	BANCO SECURITY	CHILE	\$	Mensual	5,40%	5,40%	79.052	151.517	-	-	-	151.517				
96565580-8	COMPAÑÍA DE LEASING TATTERSALL S.A.	CHILE	97053000-2	BANCO SECURITY	CHILE	\$	Mensual	7,38%	7,38%	130.154	357.923	-	-	-	357.923				
96565580-8	COMPAÑÍA DE LEASING TATTERSALL S.A.	CHILE	97053000-2	BANCO SECURITY	CHILE	\$	Mensual	7,38%	7,38%	127.648	351.032	-	-	-	351.032				
96565580-8	COMPAÑÍA DE LEASING TATTERSALL S.A.	CHILE	97949000-3	RABOBANK	CHILE	\$	Mensual	5,17%	5,17%	68.362	159.511	-	-	-	159.511				
96565580-8	COMPAÑÍA DE LEASING TATTERSALL S.A.	CHILE	97949000-3	RABOBANK	CHILE	\$	Mensual	4,62%	4,62%	84.693	-	-	-	-	-				
96565580-8	COMPAÑÍA DE LEASING TATTERSALL S.A.	CHILE	97018000-1	SCOTIABANK	CHILE	\$	Mensual	6,97%	6,97%	2.725	-	-	-	-	-				
96565580-8	COMPAÑÍA DE LEASING TATTERSALL S.A.	CHILE	97018000-1	SCOTIABANK	CHILE	\$	Mensual	6,76%	6,76%	11.732	-	-	-	-	-				
96565580-8	COMPAÑÍA DE LEASING TATTERSALL S.A.	CHILE	97018000-1	SCOTIABANK	CHILE	\$	Mensual	7,74%	7,74%	18.564	-	-	-	-	-				
96565580-8	COMPAÑÍA DE LEASING TATTERSALL S.A.	CHILE	97018000-1	SCOTIABANK	CHILE	\$	Mensual	7,92%	7,92%	21.108	-	-	-	-	-				
96565580-8	COMPAÑÍA DE LEASING TATTERSALL S.A.	CHILE	97018000-1	SCOTIABANK	CHILE	\$	Mensual	8,00%	8,00%	10.411	-	-	-	-	-				
96565580-8	COMPAÑÍA DE LEASING TATTERSALL S.A.	CHILE	97018000-1	SCOTIABANK	CHILE	\$	Mensual	8,10%	8,10%	7.244	-	-	-	-	-				
96565580-8	COMPAÑÍA DE LEASING TATTERSALL S.A.	CHILE	97018000-1	SCOTIABANK	CHILE	\$	Mensual	8,10%	8,10%	24.761	-	-	-	-	-				
96565580-8	COMPAÑÍA DE LEASING TATTERSALL S.A.	CHILE	97018000-1	SCOTIABANK	CHILE	\$	Mensual	7,98%	7,98%	29.783	-	-	-	-	-				
96565580-8	COMPAÑÍA DE LEASING TATTERSALL S.A.	CHILE	97018000-1	SCOTIABANK	CHILE	\$	Mensual	8,28%	8,28%	4.834	-	-	-	-	-				
96565580-8	COMPAÑÍA DE LEASING TATTERSALL S.A.	CHILE	97018000-1	SCOTIABANK	CHILE	\$	Mensual	8,52%	8,52%	19.945	21.314	-	-	-	21.314				
96565580-8	COMPAÑÍA DE LEASING TATTERSALL S.A.	CHILE	97018000-1	SCOTIABANK	CHILE	\$	Mensual	8,76%	8,76%	27.874	32.110	-	-	-	32.110				
96565580-8	COMPAÑÍA DE LEASING TATTERSALL S.A.	CHILE	97018000-1	SCOTIABANK	CHILE	\$	Mensual	8,76%	8,76%	6.863	8.478	-	-	-	8.478				
96565580-8	COMPAÑÍA DE LEASING TATTERSALL S.A.	CHILE	97018000-1	SCOTIABANK	CHILE	\$	Mensual	10,20%	10,20%	13.194	20.697	-	-	-	20.697				
96565580-8	COMPAÑÍA DE LEASING TATTERSALL S.A.	CHILE	97018000-1	SCOTIABANK	CHILE	\$	Mensual	11,10%	11,10%	85.811	85.811	84.550	-	-	170.361				
96565580-8	COMPAÑÍA DE LEASING TATTERSALL S.A.	CHILE	97018000-1	SCOTIABANK	CHILE	\$	Mensual	6,24%	6,24%	53.671	53.671	40.254	-	-	93.925				
96565580-8	COMPAÑÍA DE LEASING TATTERSALL S.A.	CHILE	97018000-1	SCOTIABANK	CHILE	\$	Mensual	6,24%	6,24%	102.000	102.000	85.000	-	-	187.000				
96565580-8	COMPAÑÍA DE LEASING TATTERSALL S.A.	CHILE	97018000-1	SCOTIABANK	CHILE	\$	Mensual	6,24%	6,24%	106.327	106.327	88.606	-	-	194.933				
96565580-8	COMPAÑÍA DE LEASING TATTERSALL S.A.	CHILE	97018000-1	SCOTIABANK	CHILE	\$	Mensual	6,84%	6,84%	16.648	16.648	16.648	17.790	-	51.086				
96565580-8	COMPAÑÍA DE LEASING TATTERSALL S.A.	CHILE	97018000-1	SCOTIABANK	CHILE	\$	Mensual	6,84%	6,84%	16.648	16.648	16.648	17.790	-	51.086				
96565580-8	COMPAÑÍA DE LEASING TATTERSALL S.A.	CHILE	97018000-1	SCOTIABANK	CHILE	\$	Mensual	7,20%	7,20%	15.813	15.813	15.813	18.216	-	49.842				
96565580-8	COMPAÑÍA DE LEASING TATTERSALL S.A.	CHILE	97018000-1	SCOTIABANK	CHILE	\$	Mensual	7,08%	7,08%	68.041	192.784	-	-	-	192.784				
96565580-8	COMPAÑÍA DE LEASING TATTERSALL S.A.	CHILE	97018000-1	SCOTIABANK	CHILE	\$	Mensual	7,08%	7,08%	61.709	220.215	-	-	-	220.215				
96565580-8	COMPAÑÍA DE LEASING TATTERSALL S.A.	CHILE	97018000-1	SCOTIABANK	CHILE	\$	Mensual	7,08%	7,08%	72.294	204.833	-	-	-	204.833				
96565580-8	COMPAÑÍA DE LEASING TATTERSALL S.A.	CHILE	97018000-1	SCOTIABANK	CHILE	\$	Mensual	7,00%	7,00%	13.953	50.955	-	-	-	50.955				

EMPRESAS TATTERSALL S.A. ESTADOS FINANCIEROS CONSOLIDADOS

Rut Entidad Deudora	NOMBRE ENTIDAD DEUDORA	Pais Entidad Deudora	Rut Entidad Acreedora	NOMBRE ENTIDAD ACREEDORA	Pais Entidad Acreedora	Moneda	Tipo Amortización	Tasa Nominal Anual	Tasa Efectiva Anual	Corriente Total	31 DE DICIEMBRE DE 2010				Total
											Más de 1 hasta 2 años	Más de 2 hasta 3 años	Más de 3 hasta 5 años	Más de 5 años	
											M\$	M\$	M\$	M\$	
96565580-8	COMPAÑÍA DE LEASING TATTERSALL S.A.	CHILE	97018000-1	SCOTIABANK	CHILE	\$	Mensual	7,73%	7,73%	20.313	62.633	-	-	-	62.633
96565580-8	COMPAÑÍA DE LEASING TATTERSALL S.A.	CHILE	97018000-1	SCOTIABANK	CHILE	\$	Mensual	7,73%	7,73%	21.180	80.877	-	-	-	80.877
96565580-8	COMPAÑÍA DE LEASING TATTERSALL S.A.	CHILE	97018000-1	SCOTIABANK	CHILE	\$	Mensual	10,08%	10,08%	157.252	-	-	-	-	-
96565580-8	COMPAÑÍA DE LEASING TATTERSALL S.A.	CHILE	97018000-1	SCOTIABANK	CHILE	\$	Mensual	6,00%	6,00%	24.938	-	-	-	-	-
96565580-8	COMPAÑÍA DE LEASING TATTERSALL S.A.	CHILE	97018000-1	SCOTIABANK	CHILE	\$	Mensual	5,04%	5,04%	379.757	-	-	-	-	-
96565580-8	COMPAÑÍA DE LEASING TATTERSALL S.A.	CHILE	97018000-1	SCOTIABANK	CHILE	\$	Mensual	4,74%	4,74%	103.390	241.243	-	-	-	241.243
96565580-8	COMPAÑÍA DE LEASING TATTERSALL S.A.	CHILE	97018000-1	SCOTIABANK	CHILE	\$	Mensual	5,64%	5,64%	65.598	65.598	117.834	-	-	183.432
96565580-8	COMPAÑÍA DE LEASING TATTERSALL S.A.	CHILE	97018000-1	SCOTIABANK	CHILE	\$	Mensual	5,04%	5,04%	188.841	-	-	-	-	-
96565580-8	COMPAÑÍA DE LEASING TATTERSALL S.A.	CHILE	97018000-1	SCOTIABANK	CHILE	\$	Mensual	6,24%	6,24%	12.381	21.323	-	-	-	21.323
96565580-8	COMPAÑÍA DE LEASING TATTERSALL S.A.	CHILE	97018000-1	SCOTIABANK	CHILE	\$	Mensual	8,70%	8,70%	52.290	-	-	-	-	-
96565580-8	COMPAÑÍA DE LEASING TATTERSALL S.A.	CHILE	97018000-1	SCOTIABANK	CHILE	\$	Mensual	10,98%	10,98%	11.819	20.246	-	-	-	20.246
96565580-8	COMPAÑÍA DE LEASING TATTERSALL S.A.	CHILE	97018000-1	SCOTIABANK	CHILE	\$	Mensual	3,60%	3,60%	1.888	-	-	-	-	-
96565580-8	COMPAÑÍA DE LEASING TATTERSALL S.A.	CHILE	97018000-1	SCOTIABANK	CHILE	\$	Mensual	5,52%	5,52%	15.150	-	-	-	-	-
96565580-8	COMPAÑÍA DE LEASING TATTERSALL S.A.	CHILE	97018000-1	SCOTIABANK	CHILE	\$	Mensual	7,08%	7,08%	186.798	-	-	-	-	-
96565580-8	COMPAÑÍA DE LEASING TATTERSALL S.A.	CHILE	97018000-1	SCOTIABANK	CHILE	\$	Mensual	8,70%	8,70%	28.643	-	-	-	-	-
96565580-8	COMPAÑÍA DE LEASING TATTERSALL S.A.	CHILE	97018000-1	SCOTIABANK	CHILE	\$	Mensual	5,88%	5,88%	33.690	-	-	-	-	-
96565580-8	COMPAÑÍA DE LEASING TATTERSALL S.A.	CHILE	97018000-1	SCOTIABANK	CHILE	\$	Mensual	8,46%	8,46%	93.439	-	-	-	-	-
96565580-8	COMPAÑÍA DE LEASING TATTERSALL S.A.	CHILE	97018000-1	SCOTIABANK	CHILE	\$	Mensual	5,88%	5,88%	20.933	-	-	-	-	-
96565580-8	COMPAÑÍA DE LEASING TATTERSALL S.A.	CHILE	97018000-1	SCOTIABANK	CHILE	\$	Mensual	5,88%	5,88%	53.344	124.469	-	-	-	124.469
96565580-8	COMPAÑÍA DE LEASING TATTERSALL S.A.	CHILE	97018000-1	SCOTIABANK	CHILE	\$	Mensual	6,60%	6,60%	81.805	-	-	-	-	-
96565580-8	COMPAÑÍA DE LEASING TATTERSALL S.A.	CHILE	97018000-1	SCOTIABANK	CHILE	\$	Mensual	6,84%	6,84%	83.973	83.973	164.837	-	-	248.810
96565580-8	COMPAÑÍA DE LEASING TATTERSALL S.A.	CHILE	97018000-1	SCOTIABANK	CHILE	\$	Mensual	7,08%	7,08%	256.608	-	-	-	-	-
96565580-8	COMPAÑÍA DE LEASING TATTERSALL S.A.	CHILE	97018000-1	SCOTIABANK	CHILE	\$	Mensual	8,04%	8,04%	71.822	140.983	-	-	-	140.983
96565580-8	COMPAÑÍA DE LEASING TATTERSALL S.A.	CHILE	97018000-1	SCOTIABANK	CHILE	\$	Mensual	10,98%	10,98%	76.718	131.415	-	-	-	131.415
96565580-8	COMPAÑÍA DE LEASING TATTERSALL S.A.	CHILE	97018000-1	SCOTIABANK	CHILE	\$	Mensual	5,40%	5,40%	16.951	40.965	-	-	-	40.965
96565580-8	COMPAÑÍA DE LEASING TATTERSALL S.A.	CHILE	97018000-1	SCOTIABANK	CHILE	\$	Mensual	10,92%	10,92%	83.584	-	-	-	-	-
96565580-8	COMPAÑÍA DE LEASING TATTERSALL S.A.	CHILE	97018000-1	SCOTIABANK	CHILE	\$	Mensual	6,84%	6,84%	52.929	52.929	99.486	-	-	152.415
96565580-8	COMPAÑÍA DE LEASING TATTERSALL S.A.	CHILE	97018000-1	SCOTIABANK	CHILE	\$	Mensual	7,08%	7,08%	60.744	200.231	-	-	-	200.231
96565580-8	COMPAÑÍA DE LEASING TATTERSALL S.A.	CHILE	97018000-1	SCOTIABANK	CHILE	\$	Mensual	7,08%	7,08%	65.296	215.234	-	-	-	215.234
96565580-8	COMPAÑÍA DE LEASING TATTERSALL S.A.	CHILE	97018000-1	SCOTIABANK	CHILE	\$	Mensual	7,08%	7,08%	71.767	203.341	-	-	-	203.341
96565580-8	COMPAÑÍA DE LEASING TATTERSALL S.A.	CHILE	97018000-1	SCOTIABANK	CHILE	\$	Mensual	7,08%	7,08%	52.110	147.644	-	-	-	147.644
96565580-8	COMPAÑÍA DE LEASING TATTERSALL S.A.	CHILE	97018000-1	SCOTIABANK	CHILE	\$	Mensual	6,48%	6,48%	72.713	-	-	-	-	-
96565580-8	COMPAÑÍA DE LEASING TATTERSALL S.A.	CHILE	97018000-1	SCOTIABANK	CHILE	\$	Mensual	7,00%	7,00%	64.936	189.396	-	-	-	189.396
96565580-8	COMPAÑÍA DE LEASING TATTERSALL S.A.	CHILE	97018000-1	SCOTIABANK	CHILE	\$	Mensual	7,00%	7,00%	28.668	96.886	-	-	-	96.886
96565580-8	COMPAÑÍA DE LEASING TATTERSALL S.A.	CHILE	97018000-1	SCOTIABANK	CHILE	\$	Mensual	6,86%	6,86%	83.758	-	-	-	-	-
96565580-8	COMPAÑÍA DE LEASING TATTERSALL S.A.	CHILE	97018000-1	SCOTIABANK	CHILE	\$	Mensual	7,20%	7,20%	318.496	-	-	-	-	-
96565580-8	COMPAÑÍA DE LEASING TATTERSALL S.A.	CHILE	97018000-1	SCOTIABANK	CHILE	\$	Mensual	7,20%	7,20%	248.852	-	-	-	-	-
96565580-8	COMPAÑÍA DE LEASING TATTERSALL S.A.	CHILE	97018000-1	SCOTIABANK	CHILE	\$	Mensual	7,68%	7,68%	100.496	309.863	-	-	-	309.863
96565580-8	COMPAÑÍA DE LEASING TATTERSALL S.A.	CHILE	97036000-K	BANCO SANTANDER	CHILE	\$	Mensual	3,22%	3,22%	76.264	-	-	-	-	-
96565580-8	COMPAÑÍA DE LEASING TATTERSALL S.A.	CHILE	97004000-5	BANCO CHILE	CHILE	\$	Mensual	3,21%	3,21%	108.810	-	-	-	-	-
96565580-8	COMPAÑÍA DE LEASING TATTERSALL S.A.	CHILE	97006000-6	BANCO CREDITO E INVERSIONES	CHILE	\$	Mensual	3,24%	3,24%	171.769	-	-	-	-	-
96565580-8	COMPAÑÍA DE LEASING TATTERSALL S.A.	CHILE	76645030-K	BANCO ITAU	CHILE	\$	Mensual	3,26%	3,26%	1.224	-	-	-	-	-
96565580-8	COMPAÑÍA DE LEASING TATTERSALL S.A.	CHILE	97032000-8	BANCO BBVA	CHILE	\$	Mensual	3,32%	3,32%	340	-	-	-	-	-
96565580-8	COMPAÑÍA DE LEASING TATTERSALL S.A.	CHILE	97080000-K	BANCO BICE	CHILE	\$	Mensual	3,33%	3,33%	8.308	-	-	-	-	-
96565580-8	COMPAÑÍA DE LEASING TATTERSALL S.A.	CHILE	97006000-6	BANCO CREDITO E INVERSIONES	CHILE	\$	Mensual	3,28%	3,28%	2.982	-	-	-	-	-

EMPRESAS TATTERSALL S.A. ESTADOS FINANCIEROS CONSOLIDADOS

															31 DE DICIEMBRE DE 2010				
Rut		Pais	Rut		Pais	Moneda	Tipo	Tasa	Tasa	Corriente	Más de 1	Más de 2	Más de 3	Más de 5	Total				
Entidad	NOMBRE ENTIDAD DEUDORA	Entidad	Entidad	NOMBRE ENTIDAD	Entidad		Amortización	Nominal	Efectiva	Total	hasta 2	hasta 3	hasta 5	años					
Deudora		Deudora	Acreeedora	ACREEEDORA	Acreeedora			Anual	Anual	M\$	años	años	años	M\$	M\$				
96565580-8	COMPAÑÍA DE LEASING TATTERSALL S.A.	CHILE	97032000-8	BANCO BBVA	CHILE	\$	Mensual	3,27%	3,27%	460.893	-	-	-	-	-				
96565580-8	COMPAÑÍA DE LEASING TATTERSALL S.A.	CHILE	97018000-1	SCOTIABANK	CHILE	U\$	Mensual	FORWARD		7.809	-	-	-	-	-				
96565580-8	COMPAÑÍA DE LEASING TATTERSALL S.A.	CHILE	97080000-K	BANCO BICE	CHILE	UF	Mensual	5,11%	5,11%	6.370	-	-	-	-	-				
96565580-8	COMPAÑÍA DE LEASING TATTERSALL S.A.	CHILE	97080000-K	BANCO BICE	CHILE	UF	Mensual	5,63%	5,63%	57.979	-	-	-	-	-				
96565580-8	COMPAÑÍA DE LEASING TATTERSALL S.A.	CHILE	97080000-K	BANCO BICE	CHILE	UF	Mensual	5,69%	5,69%	54.871	-	-	-	-	-				
96565580-8	COMPAÑÍA DE LEASING TATTERSALL S.A.	CHILE	97004000-5	BANCO CHILE	CHILE	UF	Mensual	5,53%	5,53%	111.492	-	-	-	-	-				
96565580-8	COMPAÑÍA DE LEASING TATTERSALL S.A.	CHILE	97004000-5	BANCO CHILE	CHILE	UF	Mensual	5,74%	5,74%	6.739	-	-	-	-	-				
96565580-8	COMPAÑÍA DE LEASING TATTERSALL S.A.	CHILE	97004000-5	BANCO CHILE	CHILE	UF	Mensual	6,41%	6,41%	2.291	2.922	-	-	-	2.922				
96565580-8	COMPAÑÍA DE LEASING TATTERSALL S.A.	CHILE	97004000-5	BANCO CHILE	CHILE	UF	Mensual	5,75%	5,75%	41.990	49.820	-	-	-	49.820				
96565580-8	COMPAÑÍA DE LEASING TATTERSALL S.A.	CHILE	97004000-5	BANCO CHILE	CHILE	UF	Mensual	5,51%	5,51%	32.825	-	-	-	-	-				
96565580-8	COMPAÑÍA DE LEASING TATTERSALL S.A.	CHILE	97004000-5	BANCO CHILE	CHILE	UF	Mensual	4,77%	4,77%	31.856	33.408	35.035	75.272	123.439	267.154				
96565580-8	COMPAÑÍA DE LEASING TATTERSALL S.A.	CHILE	97004000-5	BANCO CHILE	CHILE	UF	Mensual	2,81%	2,81%	85.480	-	-	-	-	-				
96565580-8	COMPAÑÍA DE LEASING TATTERSALL S.A.	CHILE	97004000-5	BANCO CHILE	CHILE	UF	Mensual	3,62%	3,62%	54.420	-	-	-	-	-				
96565580-8	COMPAÑÍA DE LEASING TATTERSALL S.A.	CHILE	97004000-5	BANCO CHILE	CHILE	UF	Mensual	4,05%	4,05%	64.739	-	-	-	-	-				
96565580-8	COMPAÑÍA DE LEASING TATTERSALL S.A.	CHILE	97004000-5	BANCO CHILE	CHILE	UF	Mensual	3,90%	3,90%	80.727	-	-	-	-	-				
96565580-8	COMPAÑÍA DE LEASING TATTERSALL S.A.	CHILE	97006000-6	BANCO CREDITO E INVERSIONES	CHILE	UF	Mensual	3,95%	3,95%	58.031	-	-	-	-	-				
96565580-8	COMPAÑÍA DE LEASING TATTERSALL S.A.	CHILE	97006000-6	BANCO CREDITO E INVERSIONES	CHILE	UF	Mensual	3,83%	3,83%	51.371	-	-	-	-	-				
96565580-8	COMPAÑÍA DE LEASING TATTERSALL S.A.	CHILE	97006000-6	BANCO CREDITO E INVERSIONES	CHILE	UF	Mensual	7,79%	7,79%	37.010	40.000	28.445	-	-	68.445				
96565580-8	COMPAÑÍA DE LEASING TATTERSALL S.A.	CHILE	97006000-6	BANCO CREDITO E INVERSIONES	CHILE	UF	Mensual	6,31%	6,31%	14.319	15.249	16.240	2.807	-	34.296				
96565580-8	COMPAÑÍA DE LEASING TATTERSALL S.A.	CHILE	97006000-6	BANCO CREDITO E INVERSIONES	CHILE	\$	Mensual	4,74%	4,74%	77.594	-	-	-	-	-				
96565580-8	COMPAÑÍA DE LEASING TATTERSALL S.A.	CHILE	97006000-6	BANCO CREDITO E INVERSIONES	CHILE	\$	Mensual	5,30%	5,30%	101.554	-	-	-	-	-				
96565580-8	COMPAÑÍA DE LEASING TATTERSALL S.A.	CHILE	97006000-6	BANCO CREDITO E INVERSIONES	CHILE	\$	Mensual	4,45%	4,45%	34.015	-	-	-	-	-				
96565580-8	COMPAÑÍA DE LEASING TATTERSALL S.A.	CHILE	97006000-6	BANCO CREDITO E INVERSIONES	CHILE	\$	Mensual	5,24%	5,24%	110.261	-	-	-	-	-				
96565580-8	COMPAÑÍA DE LEASING TATTERSALL S.A.	CHILE	97006000-6	BANCO CREDITO E INVERSIONES	CHILE	\$	Mensual	5,68%	5,68%	54.427	47.991	-	-	-	47.991				
96565580-8	COMPAÑÍA DE LEASING TATTERSALL S.A.	CHILE	97006000-6	BANCO CREDITO E INVERSIONES	CHILE	\$	Mensual	3,90%	3,90%	10.084	10.484	12.026	-	-	22.510				
96565580-8	COMPAÑÍA DE LEASING TATTERSALL S.A.	CHILE	97006000-6	BANCO CREDITO E INVERSIONES	CHILE	\$	Mensual	5,69%	5,69%	16.235	14.395	-	-	-	14.395				
96565580-8	COMPAÑÍA DE LEASING TATTERSALL S.A.	CHILE	97006000-6	BANCO CREDITO E INVERSIONES	CHILE	\$	Mensual	4,50%	4,50%	110.656	251.653	-	-	-	251.653				
96565580-8	COMPAÑÍA DE LEASING TATTERSALL S.A.	CHILE	97006000-6	BANCO CREDITO E INVERSIONES	CHILE	\$	Mensual	5,58%	5,58%	63.208	153.301	-	-	-	153.301				
96565580-8	COMPAÑÍA DE LEASING TATTERSALL S.A.	CHILE	97006000-6	BANCO CREDITO E INVERSIONES	CHILE	\$	Mensual	7,85%	7,85%	145.917	428.722	-	-	-	428.722				
96565580-8	COMPAÑÍA DE LEASING TATTERSALL S.A.	CHILE	97006000-6	BANCO CREDITO E INVERSIONES	CHILE	\$	Mensual	8,52%	8,52%	52.504	147.745	-	-	-	147.745				
96565580-8	COMPAÑÍA DE LEASING TATTERSALL S.A.	CHILE	97006000-6	BANCO CREDITO E INVERSIONES	CHILE	\$	Mensual	7,40%	7,40%	24.918	70.747	-	-	-	70.747				
96565580-8	COMPAÑÍA DE LEASING TATTERSALL S.A.	CHILE	97006000-6	BANCO CREDITO E INVERSIONES	CHILE	\$	Mensual	7,24%	7,24%	404.711	454.570	1.152.899	-	-	1.607.469				
96565580-8	COMPAÑÍA DE LEASING TATTERSALL S.A.	CHILE	97006000-6	BANCO CREDITO E INVERSIONES	CHILE	\$	Mensual	7,26%	7,26%	86.954	93.483	213.919	-	-	307.402				
96565580-8	COMPAÑÍA DE LEASING TATTERSALL S.A.	CHILE	97006000-6	BANCO CREDITO E INVERSIONES	CHILE	\$	Mensual	7,37%	7,37%	21.816	64.205	-	-	-	64.205				
96565580-8	COMPAÑÍA DE LEASING TATTERSALL S.A.	CHILE	97006000-6	BANCO CREDITO E INVERSIONES	CHILE	\$	Mensual	7,11%	7,11%	36.667	-	-	-	-	-				
96565580-8	COMPAÑÍA DE LEASING TATTERSALL S.A.	CHILE	97051000-1	BANCO DESARROLLO	CHILE	UF	Mensual	4,57%	4,57%	3.840	-	-	-	-	-				
96565580-8	COMPAÑÍA DE LEASING TATTERSALL S.A.	CHILE	97051000-1	BANCO DESARROLLO	CHILE	UF	Mensual	5,50%	5,50%	37.900	40.038	42.297	91.886	24.591	198.812				
96565580-8	COMPAÑÍA DE LEASING TATTERSALL S.A.	CHILE	97051000-1	BANCO DESARROLLO	CHILE	UF	Mensual	4,40%	4,40%	19.508	-	-	-	-	-				
96565580-8	COMPAÑÍA DE LEASING TATTERSALL S.A.	CHILE	97051000-1	BANCO DESARROLLO	CHILE	UF	Mensual	4,22%	4,22%	16.939	-	-	-	-	-				
96565580-8	COMPAÑÍA DE LEASING TATTERSALL S.A.	CHILE	97051000-1	BANCO DESARROLLO	CHILE	UF	Mensual	4,17%	4,17%	63.427	-	-	-	-	-				
96565580-8	COMPAÑÍA DE LEASING TATTERSALL S.A.	CHILE	97051000-1	BANCO DESARROLLO	CHILE	UF	Mensual	3,97%	3,97%	17.288	-	-	-	-	-				
96565580-8	COMPAÑÍA DE LEASING TATTERSALL S.A.	CHILE	97051000-1	BANCO DESARROLLO	CHILE	UF	Mensual	4,42%	4,42%	5.873	-	-	-	-	-				
96565580-8	COMPAÑÍA DE LEASING TATTERSALL S.A.	CHILE	97051000-1	BANCO DESARROLLO	CHILE	UF	Mensual	4,37%	4,37%	33.923	-	-	-	-	-				
96565580-8	COMPAÑÍA DE LEASING TATTERSALL S.A.	CHILE	97051000-1	BANCO DESARROLLO	CHILE	UF	Mensual	3,68%	3,68%	31.487	-	-	-	-	-				
96565580-8	COMPAÑÍA DE LEASING TATTERSALL S.A.	CHILE	97051000-1	BANCO DESARROLLO	CHILE	UF	Mensual	1,38%	1,38%	2.440	-	-	-	-	-				

EMPRESAS TATTERSALL S.A. ESTADOS FINANCIEROS CONSOLIDADOS

															31 DE DICIEMBRE DE 2010				
Rut		Pais	Rut		Pais	Moneda	Tipo	Tasa	Tasa	Corriente	Más de 1	Más de 2	Más de 3	Más de 5	Total				
Entidad	NOMBRE ENTIDAD DEUDORA	Entidad	Entidad	NOMBRE ENTIDAD	Entidad		Amortización	Nominal	Efectiva	Total	hasta 2	hasta 3	hasta 5	años					
Deudora		Deudora	Acreeedora	ACREEEDORA	Acreeedora			Anual	Anual	M\$	años	años	años	M\$	M\$				
96565580-8	COMPAÑÍA DE LEASING TATTERSALL S.A.	CHILE	97051000-1	BANCO DESARROLLO	CHILE	UF	Mensual	3,70%	3,70%	13.392	-	-	-	-	-				
96565580-8	COMPAÑÍA DE LEASING TATTERSALL S.A.	CHILE	97051000-1	BANCO DESARROLLO	CHILE	\$	Mensual	3,54%	3,54%	370.701	-	-	-	-	-				
96565580-8	COMPAÑÍA DE LEASING TATTERSALL S.A.	CHILE	97051000-1	BANCO DESARROLLO	CHILE	\$	Mensual	5,31%	5,31%	3.888	4.100	-	-	-	4.100				
96565580-8	COMPAÑÍA DE LEASING TATTERSALL S.A.	CHILE	97051000-1	BANCO DESARROLLO	CHILE	\$	Mensual	3,83%	3,83%	40.001	-	-	-	-	-				
96565580-8	COMPAÑÍA DE LEASING TATTERSALL S.A.	CHILE	97051000-1	BANCO DESARROLLO	CHILE	\$	Mensual	5,27%	5,27%	4.126	3.978	-	-	-	3.978				
96565580-8	COMPAÑÍA DE LEASING TATTERSALL S.A.	CHILE	97030000-7	BANCO ESTADO	CHILE	UF	Mensual	6,99%	6,99%	38.923	-	-	-	-	-				
96565580-8	COMPAÑÍA DE LEASING TATTERSALL S.A.	CHILE	97030000-7	BANCO ESTADO	CHILE	UF	Mensual	8,97%	8,97%	78.301	-	-	-	-	-				
96565580-8	COMPAÑÍA DE LEASING TATTERSALL S.A.	CHILE	97030000-7	BANCO ESTADO	CHILE	UF	Mensual	9,72%	9,72%	21.135	-	-	-	-	-				
96565580-8	COMPAÑÍA DE LEASING TATTERSALL S.A.	CHILE	97030000-7	BANCO ESTADO	CHILE	\$	Mensual	4,70%	4,70%	16.138	-	-	-	-	-				
96565580-8	COMPAÑÍA DE LEASING TATTERSALL S.A.	CHILE	97030000-7	BANCO ESTADO	CHILE	\$	Mensual	4,89%	4,89%	212.988	391.931	-	-	-	391.931				
96565580-8	COMPAÑÍA DE LEASING TATTERSALL S.A.	CHILE	97030000-7	BANCO ESTADO	CHILE	\$	Mensual	5,02%	5,02%	117.028	215.488	-	-	-	215.488				
96565580-8	COMPAÑÍA DE LEASING TATTERSALL S.A.	CHILE	97030000-7	BANCO ESTADO	CHILE	\$	Mensual	3,30%	3,30%	196.635	-	-	-	-	-				
96565580-8	COMPAÑÍA DE LEASING TATTERSALL S.A.	CHILE	97030000-7	BANCO ESTADO	CHILE	\$	Mensual	4,32%	4,32%	134.137	258.535	-	-	-	258.535				
96565580-8	COMPAÑÍA DE LEASING TATTERSALL S.A.	CHILE	97030000-7	BANCO ESTADO	CHILE	\$	Mensual	5,64%	5,64%	27.082	21.642	-	-	-	21.642				
96565580-8	COMPAÑÍA DE LEASING TATTERSALL S.A.	CHILE	97030000-7	BANCO ESTADO	CHILE	\$	Mensual	5,17%	5,17%	46.382	32.956	-	-	-	32.956				
96565580-8	COMPAÑÍA DE LEASING TATTERSALL S.A.	CHILE	97030000-7	BANCO ESTADO	CHILE	\$	Mensual	7,54%	7,54%	32.400	52.186	-	-	-	52.186				
96565580-8	COMPAÑÍA DE LEASING TATTERSALL S.A.	CHILE	97030000-7	BANCO ESTADO	CHILE	\$	Mensual	8,14%	8,14%	171.120	314.123	-	-	-	314.123				
96565580-8	COMPAÑÍA DE LEASING TATTERSALL S.A.	CHILE	97030000-7	BANCO ESTADO	CHILE	\$	Mensual	11,02%	11,02%	484.981	636.428	550.699	37.671	-	1.224.798				
96565580-8	COMPAÑÍA DE LEASING TATTERSALL S.A.	CHILE	76645030-K	BANCO ITAU	CHILE	UF	Mensual	3,77%	3,77%	50.378	-	-	-	-	-				
96565580-8	COMPAÑÍA DE LEASING TATTERSALL S.A.	CHILE	76645030-K	BANCO ITAU	CHILE	UF	Mensual	4,32%	4,32%	40.131	-	-	-	-	-				
96565580-8	COMPAÑÍA DE LEASING TATTERSALL S.A.	CHILE	76645030-K	BANCO ITAU	CHILE	UF	Mensual	4,25%	4,25%	9.023	-	-	-	-	-				
96565580-8	COMPAÑÍA DE LEASING TATTERSALL S.A.	CHILE	76645030-K	BANCO ITAU	CHILE	UF	Mensual	7,15%	7,15%	7.068	-	-	-	-	-				
96565580-8	COMPAÑÍA DE LEASING TATTERSALL S.A.	CHILE	76645030-K	BANCO ITAU	CHILE	UF	Mensual	4,43%	4,43%	80.220	-	-	-	-	-				
96565580-8	COMPAÑÍA DE LEASING TATTERSALL S.A.	CHILE	76645030-K	BANCO ITAU	CHILE	UF	Mensual	4,38%	4,38%	10.230	-	-	-	-	-				
96565580-8	COMPAÑÍA DE LEASING TATTERSALL S.A.	CHILE	76645030-K	BANCO ITAU	CHILE	UF	Mensual	5,12%	5,12%	2.579	-	-	-	-	-				
96565580-8	COMPAÑÍA DE LEASING TATTERSALL S.A.	CHILE	76645030-K	BANCO ITAU	CHILE	UF	Mensual	4,37%	4,37%	56.601	-	-	-	-	-				
96565580-8	COMPAÑÍA DE LEASING TATTERSALL S.A.	CHILE	76645030-K	BANCO ITAU	CHILE	UF	Mensual	1,71%	1,71%	48.158	-	-	-	-	-				
96565580-8	COMPAÑÍA DE LEASING TATTERSALL S.A.	CHILE	76645030-K	BANCO ITAU	CHILE	UF	Mensual	4,31%	4,31%	19.834	-	-	-	-	-				
96565580-8	COMPAÑÍA DE LEASING TATTERSALL S.A.	CHILE	76645030-K	BANCO ITAU	CHILE	UF	Mensual	3,63%	3,63%	103.342	-	-	-	-	-				
96565580-8	COMPAÑÍA DE LEASING TATTERSALL S.A.	CHILE	76645030-K	BANCO ITAU	CHILE	UF	Mensual	3,52%	3,52%	183.978	-	-	-	-	-				
96565580-8	COMPAÑÍA DE LEASING TATTERSALL S.A.	CHILE	76645030-K	BANCO ITAU	CHILE	UF	Mensual	4,03%	4,03%	212.179	-	-	-	-	-				
96565580-8	COMPAÑÍA DE LEASING TATTERSALL S.A.	CHILE	76645030-K	BANCO ITAU	CHILE	UF	Mensual	4,26%	4,26%	122.718	-	-	-	-	-				
96565580-8	COMPAÑÍA DE LEASING TATTERSALL S.A.	CHILE	76645030-K	BANCO ITAU	CHILE	UF	Mensual	9,30%	9,30%	38.448	-	-	-	-	-				
96565580-8	COMPAÑÍA DE LEASING TATTERSALL S.A.	CHILE	76645030-K	BANCO ITAU	CHILE	UF	Mensual	8,82%	8,82%	162.140	163.295	-	-	-	163.295				
96565580-8	COMPAÑÍA DE LEASING TATTERSALL S.A.	CHILE	76645030-K	BANCO ITAU	CHILE	UF	Mensual	5,61%	5,61%	7.610	11.844	-	-	-	11.844				
96565580-8	COMPAÑÍA DE LEASING TATTERSALL S.A.	CHILE	76645030-K	BANCO ITAU	CHILE	UF	Mensual	5,93%	5,93%	10.208	-	-	-	-	-				
96565580-8	COMPAÑÍA DE LEASING TATTERSALL S.A.	CHILE	76645030-K	BANCO ITAU	CHILE	UF	Mensual	6,30%	6,30%	8.432	12.311	-	-	-	12.311				
96565580-8	COMPAÑÍA DE LEASING TATTERSALL S.A.	CHILE	76645030-K	BANCO ITAU	CHILE	UF	Mensual	6,32%	6,32%	42.511	-	-	-	-	-				
96565580-8	COMPAÑÍA DE LEASING TATTERSALL S.A.	CHILE	76645030-K	BANCO ITAU	CHILE	UF	Mensual	5,44%	5,44%	54.287	-	-	-	-	-				
96565580-8	COMPAÑÍA DE LEASING TATTERSALL S.A.	CHILE	76645030-K	BANCO ITAU	CHILE	UF	Mensual	4,66%	4,66%	11.067	-	-	-	-	-				
96565580-8	COMPAÑÍA DE LEASING TATTERSALL S.A.	CHILE	76645030-K	BANCO ITAU	CHILE	UF	Mensual	5,27%	5,27%	2.845	-	-	-	-	-				
96565580-8	COMPAÑÍA DE LEASING TATTERSALL S.A.	CHILE	76645030-K	BANCO ITAU	CHILE	UF	Mensual	5,11%	5,11%	3.605	-	-	-	-	-				
96565580-8	COMPAÑÍA DE LEASING TATTERSALL S.A.	CHILE	76645030-K	BANCO ITAU	CHILE	UF	Mensual	5,14%	5,14%	3.449	-	-	-	-	-				
96565580-8	COMPAÑÍA DE LEASING TATTERSALL S.A.	CHILE	76645030-K	BANCO ITAU	CHILE	UF	Mensual	4,72%	4,72%	20.919	-	-	-	-	-				
96565580-8	COMPAÑÍA DE LEASING TATTERSALL S.A.	CHILE	76645030-K	BANCO ITAU	CHILE	UF	Mensual	4,38%	4,38%	12.927	-	-	-	-	-				

EMPRESAS TATTERSALL S.A. ESTADOS FINANCIEROS CONSOLIDADOS

Rut Entidad Deudora	NOMBRE ENTIDAD DEUDORA	Pais Entidad Deudora	Rut Entidad Acreedora	NOMBRE ENTIDAD ACREEDORA	Pais Entidad Acreedora	Moneda	Tipo Amortización	Tasa Nominal Anual	Tasa Efectiva Anual	Corriente Total	31 DE DICIEMBRE DE 2010				Total M\$
											Más de 1 hasta 2 años	Más de 2 hasta 3 años	Más de 3 hasta 5 años	Más de 5 años	
											M\$	M\$	M\$	M\$	
96565580-8	COMPAÑÍA DE LEASING TATTERSALL S.A.	CHILE	76645030-K	BANCO ITAU	CHILE	UF	Mensual	4,57%	4,57%	22.013	-	-	-	-	-
96565580-8	COMPAÑÍA DE LEASING TATTERSALL S.A.	CHILE	76645030-K	BANCO ITAU	CHILE	\$	Mensual	3,38%	3,38%	371.431	-	-	-	-	-
96565580-8	COMPAÑÍA DE LEASING TATTERSALL S.A.	CHILE	76645030-K	BANCO ITAU	CHILE	\$	Mensual	1,54%	1,54%	6.908	-	-	-	-	-
96565580-8	COMPAÑÍA DE LEASING TATTERSALL S.A.	CHILE	76645030-K	BANCO ITAU	CHILE	\$	Mensual	5,06%	5,06%	312.801	-	-	-	-	-
96565580-8	COMPAÑÍA DE LEASING TATTERSALL S.A.	CHILE	76645030-K	BANCO ITAU	CHILE	\$	Mensual	6,40%	6,40%	15.823	-	-	-	-	-
96565580-8	COMPAÑÍA DE LEASING TATTERSALL S.A.	CHILE	76645030-K	BANCO ITAU	CHILE	\$	Mensual	5,74%	5,74%	193.293	-	-	-	-	-
96565580-8	COMPAÑÍA DE LEASING TATTERSALL S.A.	CHILE	76645030-K	BANCO ITAU	CHILE	\$	Mensual	5,36%	5,36%	30.706	33.131	33.384	-	-	66.515
96565580-8	COMPAÑÍA DE LEASING TATTERSALL S.A.	CHILE	76645030-K	BANCO ITAU	CHILE	\$	Mensual	5,48%	5,48%	13.963	14.811	14.909	-	-	29.720
96565580-8	COMPAÑÍA DE LEASING TATTERSALL S.A.	CHILE	76645030-K	BANCO ITAU	CHILE	\$	Mensual	5,11%	5,11%	58.295	61.293	67.455	-	-	128.748
96565580-8	COMPAÑÍA DE LEASING TATTERSALL S.A.	CHILE	76645030-K	BANCO ITAU	CHILE	\$	Mensual	4,29%	4,29%	59.361	121.531	-	-	-	121.531
96565580-8	COMPAÑÍA DE LEASING TATTERSALL S.A.	CHILE	76645030-K	BANCO ITAU	CHILE	\$	Mensual	6,74%	6,74%	159.704	170.802	249.854	-	-	420.656
96565580-8	COMPAÑÍA DE LEASING TATTERSALL S.A.	CHILE	76645030-K	BANCO ITAU	CHILE	\$	Mensual	6,22%	6,22%	120.904	1.181.781	-	-	-	1.181.781
96565580-8	COMPAÑÍA DE LEASING TATTERSALL S.A.	CHILE	76645030-K	BANCO ITAU	CHILE	\$	Mensual	6,83%	6,83%	176.355	188.789	478.242	-	-	667.031
96565580-8	COMPAÑÍA DE LEASING TATTERSALL S.A.	CHILE	97036000-K	BANCO SANTANDER	CHILE	UF	Mensual	4,78%	4,78%	85.786	66.628	-	-	-	66.628
96565580-8	COMPAÑÍA DE LEASING TATTERSALL S.A.	CHILE	97036000-K	BANCO SANTANDER	CHILE	UF	Mensual	4,85%	4,85%	28.173	19.554	-	-	-	19.554
96565580-8	COMPAÑÍA DE LEASING TATTERSALL S.A.	CHILE	97036000-K	BANCO SANTANDER	CHILE	UF	Mensual	4,74%	4,74%	113.089	-	-	-	-	-
96565580-8	COMPAÑÍA DE LEASING TATTERSALL S.A.	CHILE	97036000-K	BANCO SANTANDER	CHILE	UF	Mensual	4,71%	4,71%	20.293	-	-	-	-	-
96565580-8	COMPAÑÍA DE LEASING TATTERSALL S.A.	CHILE	97036000-K	BANCO SANTANDER	CHILE	UF	Mensual	6,90%	6,90%	53.315	-	-	-	-	-
96565580-8	COMPAÑÍA DE LEASING TATTERSALL S.A.	CHILE	97036000-K	BANCO SANTANDER	CHILE	UF	Mensual	5,00%	5,00%	46.098	-	-	-	-	-
96565580-8	COMPAÑÍA DE LEASING TATTERSALL S.A.	CHILE	97036000-K	BANCO SANTANDER	CHILE	UF	Mensual	5,13%	5,13%	92.385	64.271	-	-	-	64.271
96565580-8	COMPAÑÍA DE LEASING TATTERSALL S.A.	CHILE	97036000-K	BANCO SANTANDER	CHILE	\$	Mensual	4,56%	4,56%	142.236	-	-	-	-	-
96565580-8	COMPAÑÍA DE LEASING TATTERSALL S.A.	CHILE	97036000-K	BANCO SANTANDER	CHILE	\$	Mensual	5,28%	5,28%	113.641	119.792	20.586	-	-	140.378
96565580-8	COMPAÑÍA DE LEASING TATTERSALL S.A.	CHILE	97036000-K	BANCO SANTANDER	CHILE	\$	Mensual	5,28%	5,28%	121.497	128.068	10.980	-	-	139.048
96565580-8	COMPAÑÍA DE LEASING TATTERSALL S.A.	CHILE	97036000-K	BANCO SANTANDER	CHILE	\$	Mensual	4,94%	4,94%	54.539	38.851	-	-	-	38.851
96565580-8	COMPAÑÍA DE LEASING TATTERSALL S.A.	CHILE	97036000-K	BANCO SANTANDER	CHILE	\$	Mensual	5,54%	5,54%	3.491	3.689	1.276	-	-	4.965
96565580-8	COMPAÑÍA DE LEASING TATTERSALL S.A.	CHILE	97036000-K	BANCO SANTANDER	CHILE	\$	Mensual	5,41%	5,41%	12.937	13.654	3.530	-	-	17.184
96565580-8	COMPAÑÍA DE LEASING TATTERSALL S.A.	CHILE	97036000-K	BANCO SANTANDER	CHILE	\$	Mensual	4,90%	4,90%	13.810	11.060	-	-	-	11.060
96565580-8	COMPAÑÍA DE LEASING TATTERSALL S.A.	CHILE	97036000-K	BANCO SANTANDER	CHILE	\$	Mensual	5,38%	5,38%	8.023	8.465	2.924	-	-	11.389
96565580-8	COMPAÑÍA DE LEASING TATTERSALL S.A.	CHILE	97036000-K	BANCO SANTANDER	CHILE	\$	Mensual	7,27%	7,27%	223.705	276.990	264.679	-	-	541.669
96565580-8	COMPAÑÍA DE LEASING TATTERSALL S.A.	CHILE	97036000-K	BANCO SANTANDER	CHILE	\$	Mensual	6,11%	6,11%	106.989	113.711	116.027	-	-	229.738
96565580-8	COMPAÑÍA DE LEASING TATTERSALL S.A.	CHILE	97053000-2	BANCO SECURITY	CHILE	UF	Mensual	5,71%	5,71%	120	-	-	-	-	-
96565580-8	COMPAÑÍA DE LEASING TATTERSALL S.A.	CHILE	97053000-2	BANCO SECURITY	CHILE	UF	Mensual	5,40%	5,40%	477	-	-	-	-	-
96565580-8	COMPAÑÍA DE LEASING TATTERSALL S.A.	CHILE	97053000-2	BANCO SECURITY	CHILE	UF	Mensual	6,31%	6,31%	959	-	-	-	-	-
96565580-8	COMPAÑÍA DE LEASING TATTERSALL S.A.	CHILE	97053000-2	BANCO SECURITY	CHILE	UF	Mensual	4,71%	4,71%	33.037	51.390	-	-	-	51.390
96565580-8	COMPAÑÍA DE LEASING TATTERSALL S.A.	CHILE	97053000-2	BANCO SECURITY	CHILE	UF	Mensual	5,92%	5,92%	45.536	-	-	-	-	-
96565580-8	COMPAÑÍA DE LEASING TATTERSALL S.A.	CHILE	97053000-2	BANCO SECURITY	CHILE	UF	Mensual	5,09%	5,09%	6.640	10.330	-	-	-	10.330
96565580-8	COMPAÑÍA DE LEASING TATTERSALL S.A.	CHILE	97053000-2	BANCO SECURITY	CHILE	UF	Mensual	5,08%	5,08%	76.430	-	-	-	-	-
96565580-8	COMPAÑÍA DE LEASING TATTERSALL S.A.	CHILE	97053000-2	BANCO SECURITY	CHILE	UF	Mensual	6,63%	6,63%	8.560	-	-	-	-	-
96565580-8	COMPAÑÍA DE LEASING TATTERSALL S.A.	CHILE	97053000-2	BANCO SECURITY	CHILE	UF	Mensual	6,60%	6,60%	1.602	2.344	-	-	-	2.344
96565580-8	COMPAÑÍA DE LEASING TATTERSALL S.A.	CHILE	97053000-2	BANCO SECURITY	CHILE	UF	Mensual	5,08%	5,08%	5.746	8.946	-	-	-	8.946
96565580-8	COMPAÑÍA DE LEASING TATTERSALL S.A.	CHILE	97053000-2	BANCO SECURITY	CHILE	UF	Mensual	5,94%	5,94%	2.175	3.591	-	-	-	3.591
96565580-8	COMPAÑÍA DE LEASING TATTERSALL S.A.	CHILE	97053000-2	BANCO SECURITY	CHILE	UF	Mensual	4,92%	4,92%	46.891	-	-	-	-	-
96565580-8	COMPAÑÍA DE LEASING TATTERSALL S.A.	CHILE	97053000-2	BANCO SECURITY	CHILE	UF	Mensual	6,46%	6,46%	11.569	-	-	-	-	-
96565580-8	COMPAÑÍA DE LEASING TATTERSALL S.A.	CHILE	97053000-2	BANCO SECURITY	CHILE	\$	Mensual	6,60%	6,60%	66.707	148.717	-	-	-	148.717
96565580-8	COMPAÑÍA DE LEASING TATTERSALL S.A.	CHILE	97053000-2	BANCO SECURITY	CHILE	\$	Mensual	7,81%	7,81%	1.971	4.109	4.323	-	-	8.432

EMPRESAS TATTERSALL S.A. ESTADOS FINANCIEROS CONSOLIDADOS

Rut Entidad Deudora	NOMBRE ENTIDAD DEUDORA	Pais Entidad Deudora	Rut Entidad Acreedora	NOMBRE ENTIDAD ACREEDORA	Pais Entidad Acreedora	Moneda	Tipo Amortización	Tasa Nominal Anual	Tasa Efectiva Anual	Corriente Total	31 DE DICIEMBRE DE 2010				Total M\$
											Más de 1 hasta 2 años	Más de 2 hasta 3 años	Más de 3 hasta 5 años	Más de 5 años	
											M\$	M\$	M\$	M\$	
96565580-8	COMPAÑÍA DE LEASING TATTERSALL S.A.	CHILE	97053000-2	BANCO SECURITY	CHILE	\$	Mensual	5,90%	5,90%	14.413	23.966	-	-	-	23.966
96565580-8	COMPAÑÍA DE LEASING TATTERSALL S.A.	CHILE	97023000-9	BANCO CORPBANCA	CHILE	UF	Mensual	5,70%	5,70%	17.905	26.180	-	-	-	26.180
96565580-8	COMPAÑÍA DE LEASING TATTERSALL S.A.	CHILE	97023000-9	BANCO CORPBANCA	CHILE	UF	Mensual	5,94%	5,94%	19.402	-	-	-	-	-
96565580-8	COMPAÑÍA DE LEASING TATTERSALL S.A.	CHILE	97023000-9	BANCO CORPBANCA	CHILE	UF	Mensual	4,78%	4,78%	82.676	85.309	89.480	150.708	-	325.497
96565580-8	COMPAÑÍA DE LEASING TATTERSALL S.A.	CHILE	97023000-9	BANCO CORPBANCA	CHILE	\$	Mensual	7,06%	7,06%	161.863	174.626	222.163	-	-	396.789
96565580-8	COMPAÑÍA DE LEASING TATTERSALL S.A.	CHILE	96678790-2	FORUM	CHILE	\$	Mensual	8,40%	8,40%	58.824	-	-	-	-	-
96565580-8	COMPAÑÍA DE LEASING TATTERSALL S.A.	CHILE	96678790-2	FORUM	CHILE	\$	Mensual	8,40%	8,40%	17.537	-	-	-	-	-
96565580-8	COMPAÑÍA DE LEASING TATTERSALL S.A.	CHILE	96678790-2	FORUM	CHILE	\$	Mensual	8,40%	8,40%	18.601	-	-	-	-	-
96565580-8	COMPAÑÍA DE LEASING TATTERSALL S.A.	CHILE	96678790-2	FORUM	CHILE	\$	Mensual	8,40%	8,40%	47.172	-	-	-	-	-
96565580-8	COMPAÑÍA DE LEASING TATTERSALL S.A.	CHILE	96678790-2	FORUM	CHILE	\$	Mensual	8,40%	8,40%	35.011	-	-	-	-	-
96565580-8	COMPAÑÍA DE LEASING TATTERSALL S.A.	CHILE	96678790-2	FORUM	CHILE	\$	Mensual	8,40%	8,40%	52.612	-	-	-	-	-
96565580-8	COMPAÑÍA DE LEASING TATTERSALL S.A.	CHILE	96678790-2	FORUM	CHILE	\$	Mensual	8,40%	8,40%	55.735	-	-	-	-	-
96565580-8	COMPAÑÍA DE LEASING TATTERSALL S.A.	CHILE	96678790-2	FORUM	CHILE	\$	Mensual	8,40%	8,40%	65.103	-	-	-	-	-
96565580-8	COMPAÑÍA DE LEASING TATTERSALL S.A.	CHILE	96678790-2	FORUM	CHILE	\$	Mensual	8,40%	8,40%	55.803	-	-	-	-	-
96565580-8	COMPAÑÍA DE LEASING TATTERSALL S.A.	CHILE	96678790-2	FORUM	CHILE	\$	Mensual	8,40%	8,40%	47.060	-	-	-	-	-
96565580-8	COMPAÑÍA DE LEASING TATTERSALL S.A.	CHILE	96678790-2	FORUM	CHILE	\$	Mensual	8,40%	8,40%	12.856	-	-	-	-	-
96565580-8	COMPAÑÍA DE LEASING TATTERSALL S.A.	CHILE	96678790-2	FORUM	CHILE	\$	Mensual	8,40%	8,40%	10.439	-	-	-	-	-
96565580-8	COMPAÑÍA DE LEASING TATTERSALL S.A.	CHILE	96678790-2	FORUM	CHILE	\$	Mensual	8,40%	8,40%	59.250	-	-	-	-	-
96565580-8	COMPAÑÍA DE LEASING TATTERSALL S.A.	CHILE	96678790-2	FORUM	CHILE	\$	Mensual	8,40%	8,40%	59.250	-	-	-	-	-
96565580-8	COMPAÑÍA DE LEASING TATTERSALL S.A.	CHILE	96678790-2	FORUM	CHILE	\$	Mensual	8,40%	8,40%	41.020	-	-	-	-	-
96565580-8	COMPAÑÍA DE LEASING TATTERSALL S.A.	CHILE	96678790-2	FORUM	CHILE	\$	Mensual	8,40%	8,40%	46.880	-	-	-	-	-
96565580-8	COMPAÑÍA DE LEASING TATTERSALL S.A.	CHILE	96678790-2	FORUM	CHILE	\$	Mensual	8,40%	8,40%	46.880	-	-	-	-	-
96565580-8	COMPAÑÍA DE LEASING TATTERSALL S.A.	CHILE	96678790-2	FORUM	CHILE	\$	Mensual	8,40%	8,40%	35.160	-	-	-	-	-
96565580-8	COMPAÑÍA DE LEASING TATTERSALL S.A.	CHILE	96678790-2	FORUM	CHILE	\$	Mensual	8,40%	8,40%	53.500	-	-	-	-	-
96565580-8	COMPAÑÍA DE LEASING TATTERSALL S.A.	CHILE	96678790-2	FORUM	CHILE	\$	Mensual	8,40%	8,40%	69.900	-	-	-	-	-
96565580-8	COMPAÑÍA DE LEASING TATTERSALL S.A.	CHILE	96678790-2	FORUM	CHILE	\$	Mensual	8,40%	8,40%	46.600	-	-	-	-	-
96565580-8	COMPAÑÍA DE LEASING TATTERSALL S.A.	CHILE	96233000-2	MACO	CHILE	\$	Mensual	6,00%	6,00%	145.650	-	-	-	-	-
96565580-8	COMPAÑÍA DE LEASING TATTERSALL S.A.	CHILE	96233000-2	MACO	CHILE	\$	Mensual	6,60%	6,60%	280.929	-	-	-	-	-
96565580-8	COMPAÑÍA DE LEASING TATTERSALL S.A.	CHILE	96233000-2	MACO	CHILE	\$	Mensual	6,60%	6,60%	167.700	-	-	-	-	-
96565580-8	COMPAÑÍA DE LEASING TATTERSALL S.A.	CHILE	96233000-2	MACO	CHILE	\$	Mensual	6,60%	6,60%	326.371	-	-	-	-	-
96565580-8	COMPAÑÍA DE LEASING TATTERSALL S.A.	CHILE	96233000-2	MACO	CHILE	\$	Mensual	6,60%	6,60%	320.310	-	-	-	-	-
96565580-8	COMPAÑÍA DE LEASING TATTERSALL S.A.	CHILE	79678590-K	MITSUI	CHILE	\$	Mensual	8,40%	8,40%	108.600	-	-	-	-	-
96565580-8	COMPAÑÍA DE LEASING TATTERSALL S.A.	CHILE	79678590-K	MITSUI	CHILE	\$	Mensual	8,40%	8,40%	261.503	-	-	-	-	-
96565580-8	COMPAÑÍA DE LEASING TATTERSALL S.A.	CHILE	97949000-3	RABOBANK	CHILE	\$	Mensual	4,31%	4,31%	13.032	31.573	-	-	-	31.573
96565580-8	COMPAÑÍA DE LEASING TATTERSALL S.A.	CHILE	97949000-3	RABOBANK	CHILE	\$	Mensual	4,44%	4,44%	721.306	1.799.403	-	-	-	1.799.403
96565580-8	COMPAÑÍA DE LEASING TATTERSALL S.A.	CHILE	97949000-3	RABOBANK	CHILE	\$	Mensual	4,44%	4,44%	8.600	16.340	-	-	-	16.340
96565580-8	COMPAÑÍA DE LEASING TATTERSALL S.A.	CHILE	97949000-3	RABOBANK	CHILE	\$	Mensual	4,45%	4,45%	4.005	8.466	-	-	-	8.466
96565580-8	COMPAÑÍA DE LEASING TATTERSALL S.A.	CHILE	84687500-K	PEUGEOT	CHILE	\$	Mensual	5,95%	5,95%	238.749	-	-	-	-	-
96565580-8	COMPAÑÍA DE LEASING TATTERSALL S.A.	CHILE	84687500-K	PEUGEOT	CHILE	\$	Mensual	6,29%	6,29%	219.139	-	-	-	-	-
96565580-8	COMPAÑÍA DE LEASING TATTERSALL S.A.	CHILE	84687500-K	PEUGEOT	CHILE	\$	Mensual	5,95%	5,95%	498.549	-	-	-	-	-
96565580-8	COMPAÑÍA DE LEASING TATTERSALL S.A.	CHILE	97053000-2	BANCO SECURITY	CHILE	\$	Mensual	3,42%	3,42%	523.269	-	-	-	-	-
96565580-8	COMPAÑÍA DE LEASING TATTERSALL S.A.	CHILE	97030000-7	BANCO ESTADO	CHILE	\$	Mensual	3,60%	3,60%	300.000	-	-	-	-	-
96565580-8	COMPAÑÍA DE LEASING TATTERSALL S.A.	CHILE	96667560-8	FACTORLINE	CHILE	\$	Mensual	5,04%	5,04%	568.873	-	-	-	-	-
96565580-8	COMPAÑÍA DE LEASING TATTERSALL S.A.	CHILE	97080000-K	BANCO BICE	CHILE	\$	Mensual	3,24%	3,24%	150.000	-	-	-	-	-
96565580-8	COMPAÑÍA DE LEASING TATTERSALL S.A.	CHILE	99580240-6	ACF CAPITAL	CHILE	\$	Mensual	5,40%	5,40%	431.450	-	-	-	-	-

EMPRESAS TATTERSALL S.A. ESTADOS FINANCIEROS CONSOLIDADOS

Rut Entidad Deudora	NOMBRE ENTIDAD DEUDORA	Pais Entidad Deudora	Rut Entidad Acreedora	NOMBRE ENTIDAD ACREEDORA	Pais Entidad Acreedora	Moneda	Tipo Amortización	Tasa Nominal Anual	Tasa Efectiva Anual	31 DE DICIEMBRE DE 2010					Total M\$
										Corriente	Más de 1	Más de 2	Más de 3	Más de 5	
										Total	hasta 2	hasta 3	hasta 5	años	
96565580-8	COMPAÑÍA DE LEASING TATTERSALL S.A.	CHILE	97011000-3	BANCO INTERNACIONAL	CHILE	\$	Mensual	3,22%	3,22%	233.774	-	-	-	-	-
TOTAL COMPAÑÍA LEASING TATTERSALL S.A.										29.858.543	18.738.609	6.542.745	427.264	148.030	25.856.648

Rut Entidad Deudora	NOMBRE ENTIDAD DEUDORA	Pais Entidad Deudora	Rut Entidad Acreedora	NOMBRE ENTIDAD ACREEDORA	Pais Entidad Acreedora	Moneda	Tipo Amortización	Tasa Nominal Anual	Tasa Efectiva Anual	31 DE DICIEMBRE DE 2010					Total M\$
										Corriente	Más de 1	Más de 2	Más de 3	Más de 5	
										Total	años	años	años	años	
96775400-5	TATTERSALL AGROINSUMOS S.A.	CHILE	97006000-6	Banco Crédito e Inversiones	CHILE	\$	Mensual	4,92%	5,10%	312.005	-	-	-	-	-
96775400-5	TATTERSALL AGROINSUMOS S.A.	CHILE	97006000-6	Banco Crédito e Inversiones	CHILE	\$	Mensual	4,92%	5,10%	140.785	-	-	-	-	-
96775400-5	TATTERSALL AGROINSUMOS S.A.	CHILE	97053000-2	Banco Security	CHILE	\$	Mensual	4,20%	4,74%	212.809	-	-	-	-	-
96775400-5	TATTERSALL AGROINSUMOS S.A.	CHILE	96861280-8	Eurocapital	CHILE	\$	Mensual	9,00%	9,00%	312.088	-	-	-	-	-
96775400-5	TATTERSALL AGROINSUMOS S.A.	CHILE	97053000-2	Banco Security	CHILE	\$	Mensual	4,92%	4,92%	72.388	-	-	-	-	-
96775400-5	TATTERSALL AGROINSUMOS S.A.	CHILE	97053000-2	Banco Security	CHILE	\$	Mensual	7,20%	7,20%	15.081	-	-	-	-	-
96775400-5	TATTERSALL AGROINSUMOS S.A.	CHILE	97053000-2	Banco Security	CHILE	\$	Mensual	7,20%	7,20%	13.329	-	-	-	-	-
96775400-5	TATTERSALL AGROINSUMOS S.A.	CHILE	97053000-2	Banco Security	CHILE	\$	Mensual	7,80%	7,80%	24.957	-	-	-	-	-
96775400-5	TATTERSALL AGROINSUMOS S.A.	CHILE	97053000-2	Banco Security	CHILE	\$	Mensual	8,28%	8,28%	105.441	-	-	-	-	-
96775400-5	TATTERSALL AGROINSUMOS S.A.	CHILE	97053000-2	Banco Security	CHILE	\$	Mensual	8,28%	8,28%	33.330	-	-	-	-	-
96775400-5	TATTERSALL AGROINSUMOS S.A.	CHILE	97053000-2	Banco Security	CHILE	\$	Mensual	7,74%	7,74%	78.647	-	-	-	-	-
96775400-5	TATTERSALL AGROINSUMOS S.A.	CHILE	97053000-2	Banco Security	CHILE	\$	Mensual	7,98%	7,98%	181.593	-	-	-	-	-
96775400-5	TATTERSALL AGROINSUMOS S.A.	CHILE	97053000-2	Banco Security	CHILE	\$	Mensual	6,96%	6,96%	102.346	-	-	-	-	-
96775400-5	TATTERSALL AGROINSUMOS S.A.	CHILE	97023000-9	CorpBanca	CHILE	UF	Mensual	5,00%	5,00%	20.561	21.591	22.670	48.771	56.173	149.205
96775400-5	TATTERSALL AGROINSUMOS S.A.	CHILE	96720830-2	BCI Factoring	CHILE	\$	Mensual	7,20%	7,20%	362.437	-	-	-	-	-
96775400-5	TATTERSALL AGROINSUMOS S.A.	CHILE	96667560-8	Factorline	CHILE	\$	Mensual	6,96%	6,96%	140.558	-	-	-	-	-
96775400-5	TATTERSALL AGROINSUMOS S.A.	CHILE	96667560-8	Factorline	CHILE	\$	Mensual	6,96%	6,96%	148.918	-	-	-	-	-
96775400-5	TATTERSALL AGROINSUMOS S.A.	CHILE	96667560-8	Factorline	CHILE	\$	Mensual	6,60%	6,60%	102.303	-	-	-	-	-
96775400-5	TATTERSALL AGROINSUMOS S.A.	CHILE	96667560-8	Factorline	CHILE	\$	Mensual	6,96%	6,96%	84.226	-	-	-	-	-
96775400-5	TATTERSALL AGROINSUMOS S.A.	CHILE	96667560-8	Factorline	CHILE	\$	Mensual	4,20%	4,20%	249.424	-	-	-	-	-
96775400-5	TATTERSALL AGROINSUMOS S.A.	CHILE	96667560-8	Factorline	CHILE	\$	Mensual	8,16%	8,16%	183.904	-	-	-	-	-
96775400-5	TATTERSALL AGROINSUMOS S.A.	CHILE	96667560-8	Factorline	CHILE	\$	Mensual	4,20%	4,20%	90.852	-	-	-	-	-
96775400-5	TATTERSALL AGROINSUMOS S.A.	CHILE	96667560-8	Factorline	CHILE	\$	Mensual	8,16%	8,16%	347.734	-	-	-	-	-
96775400-5	TATTERSALL AGROINSUMOS S.A.	CHILE	96667560-8	Factorline	CHILE	\$	Mensual	9,00%	9,00%	132.642	-	-	-	-	-
96775400-5	TATTERSALL AGROINSUMOS S.A.	CHILE	99500410-0	Banco Consorcio	CHILE	\$	Mensual	6,60%	6,60%	245.490	-	-	-	-	-
96775400-5	TATTERSALL AGROINSUMOS S.A.	CHILE	97011000-3	Banco Internacional	CHILE	\$	Mensual	4,20%	4,20%	252.865	-	-	-	-	-
96775400-5	TATTERSALL AGROINSUMOS S.A.	CHILE	97011000-3	Banco Internacional	CHILE	\$	Mensual	4,32%	4,32%	167.909	-	-	-	-	-
96775400-5	TATTERSALL AGROINSUMOS S.A.	CHILE	97011000-3	Banco Internacional	CHILE	\$	Mensual	4,32%	4,32%	193.433	-	-	-	-	-
96775400-5	TATTERSALL AGROINSUMOS S.A.	CHILE	97011000-3	Banco Internacional	CHILE	\$	Mensual	8,16%	8,16%	250.758	-	-	-	-	-
96775400-5	TATTERSALL AGROINSUMOS S.A.	CHILE	97011000-3	Banco Internacional	CHILE	\$	Mensual	8,16%	8,16%	219.382	-	-	-	-	-
96775400-5	TATTERSALL AGROINSUMOS S.A.	CHILE	96660790-4	Factotal	CHILE	\$	Mensual	7,80%	7,80%	544.690	-	-	-	-	-
96775400-5	TATTERSALL AGROINSUMOS S.A.	CHILE	96660790-4	Factotal	CHILE	\$	Mensual	6,00%	6,00%	128.905	-	-	-	-	-
96775400-5	TATTERSALL AGROINSUMOS S.A.	CHILE	96660790-4	Factotal	CHILE	\$	Mensual	7,32%	7,32%	303.196	-	-	-	-	-
96775400-5	TATTERSALL AGROINSUMOS S.A.	CHILE	96660790-4	Factotal	CHILE	\$	Mensual	8,64%	8,64%	106.542	-	-	-	-	-

31 DE DICIEMBRE DE 2010

EMPRESAS TATTERSALL S.A. ESTADOS FINANCIEROS CONSOLIDADOS

Rut Entidad Deudora	NOMBRE ENTIDAD DEUDORA	Pais Entidad Deudora	Rut Entidad Acreedora	NOMBRE ENTIDAD ACREEDORA	Pais Entidad Acreedora	Moneda	Tipo Amortización	Tasa Nominal Anual	Tasa Efectiva Anual	Corriente Total	Más de 1 hasta 2 años	Más de 2 hasta 3 años	Más de 3 hasta 5 años	Más de 5 años	Total
										M\$	M\$	M\$	M\$	M\$	M\$
96775400-5	TATTERSALL AGROINSUMOS S.A.	CHILE	96660790-4	Factotal	CHILE	\$	Mensual	8,64%	8,64%	12.184	-	-	-	-	-
96775400-5	TATTERSALL AGROINSUMOS S.A.	CHILE	96660790-4	Factotal	CHILE	\$	Mensual	9,00%	9,00%	343.442	-	-	-	-	-
96775400-5	TATTERSALL AGROINSUMOS S.A.	CHILE	99501480-7	Penta	CHILE	\$	Mensual	6,96%	6,96%	156.368	-	-	-	-	-
96775400-5	TATTERSALL AGROINSUMOS S.A.	CHILE	99501480-7	Penta	CHILE	\$	Mensual	6,96%	6,96%	121.188	-	-	-	-	-
96775400-5	TATTERSALL AGROINSUMOS S.A.	CHILE	99501480-7	Penta	CHILE	\$	Mensual	6,96%	6,96%	165.355	-	-	-	-	-
TOTAL TATTERSALL AGROINSUMOS S.A.										6.680.065	21.591	22.670	48.771	56.173	149.205

31 DE DICIEMBRE DE 2010															
Rut Entidad Deudora	NOMBRE ENTIDAD DEUDORA	Pais Entidad Deudora	Rut Entidad Acreedora	NOMBRE ENTIDAD ACREEDORA	Pais Entidad Acreedora	Moneda	Tipo Amortización	Tasa Nominal Anual	Tasa Efectiva Anual	Corriente Total	Más de 1 hasta 2 años	Más de 2 hasta 3 años	Más de 3 hasta 5 años	Más de 5 años	Total
										M\$	M\$	M\$	M\$	M\$	M\$
83472500-2	TATTERSALL MAQUINARIAS S.A.	CHILE	97053000-2	BANCO SECURITY	CHILE	UF	MENSUAL	3,92%	3,92%	2.549	2.701	6.310	-	-	9.012
83472500-2	TATTERSALL MAQUINARIAS S.A.	CHILE	97053000-2	BANCO SECURITY	CHILE	UF	MENSUAL	4,40%	4,40%	5.033	14.153	-	-	-	14.153
83472500-2	TATTERSALL MAQUINARIAS S.A.	CHILE	97053000-2	BANCO SECURITY	CHILE	UF	MENSUAL	3,83%	3,83%	2.742	4.966	1.863	3.167	-	9.996
83472500-2	TATTERSALL MAQUINARIAS S.A.	CHILE	97053000-2	BANCO SECURITY	CHILE	UF	MENSUAL	4,97%	4,97%	5.437	5.832	2.554	12.369	-	20.755
83472500-2	TATTERSALL MAQUINARIAS S.A.	CHILE	97053000-2	BANCO SECURITY	CHILE	US\$	MENSUAL	4,35%	4,35%	225.797	-	-	-	-	-
83472500-2	TATTERSALL MAQUINARIAS S.A.	CHILE	97006000-6	Banco De Credito E Inversiones	CHILE	UF	MENSUAL	3,23%	3,23%	6.566	-	-	-	-	-
83472500-2	TATTERSALL MAQUINARIAS S.A.	CHILE	97006000-6	Banco De Credito E Inversiones	CHILE	UF	MENSUAL	3,57%	3,57%	5.643	-	-	-	-	-
83472500-2	TATTERSALL MAQUINARIAS S.A.	CHILE	97006000-6	Banco De Credito E Inversiones	CHILE	UF	MENSUAL	3,66%	3,66%	11.825	-	-	-	-	-
83472500-2	TATTERSALL MAQUINARIAS S.A.	CHILE	97006000-6	Banco De Credito E Inversiones	CHILE	UF	MENSUAL	3,10%	3,10%	9.200	18.911	860	-	-	19.772
83472500-2	TATTERSALL MAQUINARIAS S.A.	CHILE	97006000-6	Banco De Crédito E Inversiones	CHILE	UF	MENSUAL	2,77%	2,77%	1.000	964	90	-	-	1.054
83472500-2	TATTERSALL MAQUINARIAS S.A.	CHILE	97006000-6	Banco De Crédito E Inversiones	CHILE	UF	MENSUAL	3,15%	3,15%	7.740	15.907	725	-	-	16.632
83472500-2	TATTERSALL MAQUINARIAS S.A.	CHILE	97006000-6	Banco De Crédito E Inversiones	CHILE	UF	MENSUAL	2,86%	2,86%	10.547	11.019	14.625	-	-	25.643
83472500-2	TATTERSALL MAQUINARIAS S.A.	CHILE	97006000-6	Banco De Crédito E Inversiones	CHILE	UF	MENSUAL	3,24%	3,24%	6.934	12.409	-	-	-	12.409
83472500-2	TATTERSALL MAQUINARIAS S.A.	CHILE	97006000-6	Banco De Crédito E Inversiones	CHILE	UF	MENSUAL	2,40%	2,40%	3.526	3.691	949	-	-	4.640
83472500-2	TATTERSALL MAQUINARIAS S.A.	CHILE	97006000-6	Banco De Crédito E Inversiones	CHILE	UF	MENSUAL	2,63%	2,63%	46.830	-	-	-	-	-
83472500-2	TATTERSALL MAQUINARIAS S.A.	CHILE	97006000-6	Banco De Crédito E Inversiones	CHILE	UF	MENSUAL	3,31%	3,31%	11.505	23.814	-	-	-	23.814
83472500-2	TATTERSALL MAQUINARIAS S.A.	CHILE	97006000-6	Banco De Crédito E Inversiones	CHILE	UF	MENSUAL	4,61%	4,61%	6.721	-	-	-	-	-
83472500-2	TATTERSALL MAQUINARIAS S.A.	CHILE	97006000-6	Banco De Crédito E Inversiones	CHILE	UF	MENSUAL	3,27%	3,27%	1.639	1.736	2.757	-	-	4.492
83472500-2	TATTERSALL MAQUINARIAS S.A.	CHILE	97006000-6	Banco De Crédito E Inversiones	CHILE	UF	MENSUAL	3,64%	3,64%	25.086	-	-	-	-	-
83472500-2	TATTERSALL MAQUINARIAS S.A.	CHILE	97006000-6	Banco De Crédito E Inversiones	CHILE	UF	MENSUAL	6,19%	6,19%	9.402	24.686	-	-	-	24.686
83472500-2	TATTERSALL MAQUINARIAS S.A.	CHILE	97006000-6	Banco De Crédito E Inversiones	CHILE	UF	MENSUAL	7,10%	7,10%	2.786	13.341	-	-	-	13.341
83472500-2	TATTERSALL MAQUINARIAS S.A.	CHILE	97006000-6	Banco De Crédito E Inversiones	CHILE	UF	MENSUAL	3,78%	3,78%	2.254	2.413	2.585	902	840	6.739
83472500-2	TATTERSALL MAQUINARIAS S.A.	CHILE	97006000-6	Banco De Crédito E Inversiones	CHILE	UF	MENSUAL	4,35%	4,35%	68.199	-	-	-	-	-
83472500-2	TATTERSALL MAQUINARIAS S.A.	CHILE	97006000-6	Banco De Crédito E Inversiones	CHILE	UF	MENSUAL	3,81%	3,81%	1.997	7.889	-	-	-	7.889
83472500-2	TATTERSALL MAQUINARIAS S.A.	CHILE	97006000-6	Banco De Crédito E Inversiones	CHILE	UF	MENSUAL	3,66%	3,66%	2.968	8.814	-	-	-	8.814
83472500-2	TATTERSALL MAQUINARIAS S.A.	CHILE	97006000-6	Banco De Crédito E Inversiones	CHILE	UF	MENSUAL	3,33%	3,33%	5.456	18.425	-	-	-	18.425
83472500-2	TATTERSALL MAQUINARIAS S.A.	CHILE	97006000-6	Banco De Crédito E Inversiones	CHILE	UF	MENSUAL	2,98%	2,98%	8.725	-	-	-	-	-
83472500-2	TATTERSALL MAQUINARIAS S.A.	CHILE	97006000-6	Banco De Crédito E Inversiones	CHILE	UF	MENSUAL	3,34%	3,34%	5.363	-	-	-	-	-
83472500-2	TATTERSALL MAQUINARIAS S.A.	CHILE	97006000-6	Banco De Crédito E Inversiones	CHILE	UF	MENSUAL	3,19%	3,19%	2.688	2.831	2.980	6.400	-	12.211
83472500-2	TATTERSALL MAQUINARIAS S.A.	CHILE	97006000-6	Banco De Crédito E Inversiones	CHILE	UF	MENSUAL	3,17%	3,17%	19.171	20.092	52.638	-	-	72.731
83472500-2	TATTERSALL MAQUINARIAS S.A.	CHILE	97006000-6	Banco De Crédito E Inversiones	CHILE	US\$	MENSUAL	4,15%	4,15%	21.904	644	-	-	-	644
83472500-2	TATTERSALL MAQUINARIAS S.A.	CHILE	97006000-6	Banco De Crédito E Inversiones	CHILE	UF	MENSUAL	3,28%	3,28%	2.648	2.794	5.348	263	-	8.405
31 DE DICIEMBRE DE 2010															

EMPRESAS TATTERSALL S.A. ESTADOS FINANCIEROS CONSOLIDADOS

Rut Entidad Deudora	NOMBRE ENTIDAD DEUDORA	Pais Entidad Deudora	Rut Entidad Acreedora	NOMBRE ENTIDAD ACREEDORA	Pais Entidad Acreedora	Moneda	Tipo Amortización	Tasa Nominal Anual	Tasa Efectiva Anual	Corriente Total	Más de 1 hasta 2 años	Más de 2 hasta 3 años	Más de 3 hasta 5 años	Más de 5 años	Total
										M\$	M\$	M\$	M\$	M\$	M\$
83472500-2	TATTERSALL MAQUINARIAS S.A.	CHILE	97006000-6	Banco De Crédito E Inversiones	CHILE	UF	MENSUAL	4,07%	4,07%	10.293	10.899	21.491	-	-	32.390
83472500-2	TATTERSALL MAQUINARIAS S.A.	CHILE	97006000-6	Banco De Crédito E Inversiones	CHILE	UF	MENSUAL	3,81%	3,81%	4.631	4.904	6.372	-	-	11.276
83472500-2	TATTERSALL MAQUINARIAS S.A.	CHILE	97006000-6	Banco De Crédito E Inversiones	CHILE	UF	MENSUAL	3,77%	3,77%	10.920	11.556	12.229	20.341	-	44.126
83472500-2	TATTERSALL MAQUINARIAS S.A.	CHILE	97006000-6	Banco De Crédito E Inversiones	CHILE	UF	MENSUAL	3,55%	3,55%	12.471	13.204	13.982	14.806	17.836	59.829
83472500-2	TATTERSALL MAQUINARIAS S.A.	CHILE	97006000-6	Banco De Crédito E Inversiones	CHILE	US\$	MENSUAL	4,11%	4,11%	17.142	16.613	6.264	37.010	-	59.887
83472500-2	TATTERSALL MAQUINARIAS S.A.	CHILE	97006000-6	Banco De Crédito E Inversiones	CHILE	US\$	MENSUAL	3,81%	3,81%	20.032	21.145	54.363	-	-	75.508
83472500-2	TATTERSALL MAQUINARIAS S.A.	CHILE	97006000-6	Banco De Crédito E Inversiones	CHILE	UF	MENSUAL	3,49%	3,49%	15.497	16.260	49.000	-	-	65.260
83472500-2	TATTERSALL MAQUINARIAS S.A.	CHILE	97006000-6	Banco De Crédito E Inversiones	CHILE	UF	MENSUAL	3,17%	3,17%	2.716	2.862	3.847	-	-	6.709
83472500-2	TATTERSALL MAQUINARIAS S.A.	CHILE	97006000-6	Banco De Crédito E Inversiones	CHILE	UF	MENSUAL	3,46%	3,46%	8.396	8.831	9.289	24.771	-	42.891
83472500-2	TATTERSALL MAQUINARIAS S.A.	CHILE	97006000-6	Banco De Crédito E Inversiones	CHILE	UF	MENSUAL	4,69%	4,69%	2.425	2.582	9.877	-	-	12.460
83472500-2	TATTERSALL MAQUINARIAS S.A.	CHILE	97006000-6	Banco De Crédito E Inversiones	CHILE	UF	MENSUAL	3,69%	3,69%	2.525	2.680	2.844	3.019	5.613	14.155
83472500-2	TATTERSALL MAQUINARIAS S.A.	CHILE	97006000-6	Banco De Crédito E Inversiones	CHILE	UF	MENSUAL	3,42%	3,42%	12.576	13.205	35.181	-	-	48.387
83472500-2	TATTERSALL MAQUINARIAS S.A.	CHILE	97006000-6	Banco De Crédito E Inversiones	CHILE	UF	MENSUAL	3,44%	3,44%	4.083	4.299	5.281	9.776	-	19.356
83472500-2	TATTERSALL MAQUINARIAS S.A.	CHILE	97006000-6	Banco De Crédito E Inversiones	CHILE	UF	MENSUAL	3,78%	3,78%	26.594	77.295	-	-	-	77.295
83472500-2	TATTERSALL MAQUINARIAS S.A.	CHILE	97006000-6	Banco De Crédito E Inversiones	CHILE	UF	MENSUAL	3,60%	3,60%	6.087	6.428	6.788	17.847	-	31.062
83472500-2	TATTERSALL MAQUINARIAS S.A.	CHILE	97006000-6	Banco De Crédito E Inversiones	CHILE	\$	MENSUAL	5,46%	5,46%	85.026	-	-	-	-	-
83472500-2	TATTERSALL MAQUINARIAS S.A.	CHILE	97006000-6	Banco De Crédito E Inversiones	CHILE	US\$	MENSUAL	4,17%	4,17%	433.694	-	-	-	-	-
83472500-2	TATTERSALL MAQUINARIAS S.A.	CHILE	97036000-K	Banco Santander Santiago	CHILE	UF	MENSUAL	3,27%	3,27%	55.259	-	-	-	-	-
83472500-2	TATTERSALL MAQUINARIAS S.A.	CHILE	97036000-K	Banco Santander Santiago	CHILE	UF	MENSUAL	3,33%	3,33%	27.373	-	-	-	-	-
83472500-2	TATTERSALL MAQUINARIAS S.A.	CHILE	97036000-K	Banco Santander Santiago	CHILE	UF	MENSUAL	3,22%	3,22%	34.964	-	-	-	-	-
83472500-2	TATTERSALL MAQUINARIAS S.A.	CHILE	97036000-K	Banco Santander Santiago	CHILE	UF	MENSUAL	1,77%	1,77%	60.653	57.428	21.328	10.739	-	89.495
83472500-2	TATTERSALL MAQUINARIAS S.A.	CHILE	97036000-K	Banco Santander Santiago	CHILE	\$	MENSUAL	5,16%	5,16%	190.436	-	-	-	-	-
83472500-2	TATTERSALL MAQUINARIAS S.A.	CHILE	97023000-9	Banco Corpbanca	CHILE	UF	MENSUAL	5,52%	5,52%	3.116	5.956	-	-	-	5.956
83472500-2	TATTERSALL MAQUINARIAS S.A.	CHILE	97023000-9	Banco Corpbanca	CHILE	UF	MENSUAL	4,90%	4,90%	7.705	-	-	-	-	-
83472500-2	TATTERSALL MAQUINARIAS S.A.	CHILE	97023000-9	Banco Corpbanca	CHILE	UF	MENSUAL	5,08%	5,08%	7.040	-	-	-	-	-
83472500-2	TATTERSALL MAQUINARIAS S.A.	CHILE	97023000-9	Banco Corpbanca	CHILE	UF	MENSUAL	5,95%	5,95%	2.510	4.799	-	-	-	4.799
3472500-2	TATTERSALL MAQUINARIAS S.A.	CHILE	97023000-9	Banco Corpbanca	CHILE	UF	MENSUAL	3,92%	3,92%	7.052	7.491	15.487	-	-	22.978
83472500-2	TATTERSALL MAQUINARIAS S.A.	CHILE	97023000-9	Banco Corpbanca	CHILE	UF	MENSUAL	4,34%	4,34%	31.648	-	-	-	-	-
83472500-2	TATTERSALL MAQUINARIAS S.A.	CHILE	97023000-9	Banco Corpbanca	CHILE	\$	MENSUAL	5,64%	5,64%	251.332	-	-	-	-	-
83472500-2	TATTERSALL MAQUINARIAS S.A.	CHILE	97023000-9	Banco Corpbanca	CHILE	\$	MENSUAL	5,64%	5,64%	120.639	-	-	-	-	-
83472500-2	TATTERSALL MAQUINARIAS S.A.	CHILE	97004000-5	Banco De Chile	CHILE	UF	MENSUAL	3,40%	3,40%	32.958	35.012	37.195	39.514	344.577	456.300
83472500-2	TATTERSALL MAQUINARIAS S.A.	CHILE	97004000-5	Banco De Chile	CHILE	UF	MENSUAL	2,10%	2,10%	17.823	18.541	19.289	20.067	65.184	123.080
83472500-2	TATTERSALL MAQUINARIAS S.A.	CHILE	97004000-5	Banco De Chile	CHILE	UF	MENSUAL	2,10%	2,10%	18.361	19.101	18.185	20.605	68.874	126.766
83472500-2	TATTERSALL MAQUINARIAS S.A.	CHILE	97004000-5	Banco De Chile	CHILE	\$	MENSUAL	6,00%	6,00%	244.351	-	-	-	-	-
TOTAL TATTERSALL MAQUINARIAS S.A.										2.338.202	579.123	442.577	241.595	502.925	1.766.221

31 DE DICIEMBRE DE 2010

EMPRESAS TATTERSALL S.A. ESTADOS FINANCIEROS CONSOLIDADOS

Rut Entidad Deudora	NOMBRE ENTIDAD DEUDORA	Pais Entidad Deudora	Rut Entidad Acreedora	NOMBRE ENTIDAD ACREEDORA	Pais Entidad Acreedora	Moneda	Tipo Amortización	Tasa Nominal Anual	Tasa Efectiva Anual	Corriente Total	Más de 1 hasta 2 años	Más de 2 hasta 3 años	Más de 3 hasta 5 años	Más de 5 años	Total
										M\$	M\$	M\$	M\$	M\$	M\$
94424000-4	TATTERSALL GANADOS S.A.	CHILE	97032000-8	Banco BBVA	CHILE	\$	Mensual	4,44%	4,44%	145.519	-	-	-	-	-
94424000-4	TATTERSALL GANADOS S.A.	CHILE	97032000-8	Banco BBVA	CHILE	\$	Mensual	4,44%	4,44%	80.286	-	-	-	-	-
94424000-4	TATTERSALL GANADOS S.A.	CHILE	97006000-6	Banco Credito e Inversiones	CHILE	\$	Mensual	5,16%	5,16%	451.849	-	-	-	-	-
94424000-4	TATTERSALL GANADOS S.A.	CHILE	97006000-6	Banco Credito e Inversiones	CHILE	\$	Mensual	5,16%	5,16%	341.397	-	-	-	-	-
94424000-4	TATTERSALL GANADOS S.A.	CHILE	97006000-6	Banco Credito e Inversiones	CHILE	\$	Mensual	5,16%	5,16%	150.616	-	-	-	-	-
94424000-4	TATTERSALL GANADOS S.A.	CHILE	97006000-6	Banco Credito e Inversiones	CHILE	\$	Mensual	5,16%	5,16%	40.164	-	-	-	-	-
94424000-4	TATTERSALL GANADOS S.A.	CHILE	97006000-6	Banco Credito e Inversiones	CHILE	\$	Mensual	3,00%	3,00%	50.000	-	-	-	-	-
94424000-4	TATTERSALL GANADOS S.A.	CHILE	97080000-K	Banco Bice	CHILE	\$	Mensual	5,04%	5,04%	200.812	-	-	-	-	-
94424000-4	TATTERSALL GANADOS S.A.	CHILE	97004000-5	Banco Chile	CHILE	\$	Mensual	5,16%	5,16%	300.129	-	-	-	-	-
94424000-4	TATTERSALL GANADOS S.A.	CHILE	97004000-5	Banco Chile	CHILE	\$	Mensual	5,16%	5,16%	300.129	-	-	-	-	-
94424000-4	TATTERSALL GANADOS S.A.	CHILE	97004000-5	Banco Chile	CHILE	\$	Mensual	8,04%	8,04%	115.115	-	-	-	-	-
94424000-4	TATTERSALL GANADOS S.A.	CHILE	97004000-5	Banco Chile	CHILE	UF	Mensual	5,50%	5,50%	110.196	-	-	-	-	-
94424000-4	TATTERSALL GANADOS S.A.	CHILE	97051000-0	Scotiabank	CHILE	\$	Mensual	5,40%	5,40%	200.870	-	-	-	-	-
94424000-4	TATTERSALL GANADOS S.A.	CHILE	97051000-0	Scotiabank	CHILE	\$	Mensual	5,40%	5,40%	401.740	-	-	-	-	-
94424000-4	TATTERSALL GANADOS S.A.	CHILE	97041000-7	Banco Itau	CHILE	\$	Mensual	4,56%	4,56%	90.331	-	-	-	-	-
94424000-4	TATTERSALL GANADOS S.A.	CHILE	97015000-5	Banco Santander	CHILE	\$	Mensual	5,76%	5,76%	41.823	-	-	-	-	-
94424000-4	TATTERSALL GANADOS S.A.	CHILE	97053000-2	Banco Security	CHILE	\$	Mensual	4,74%	4,74%	200.764	-	-	-	-	-
94424000-4	TATTERSALL GANADOS S.A.	CHILE	97053000-2	Banco Security	CHILE	\$	Mensual	3,00%	3,00%	120.000	-	-	-	-	-
94424000-4	TATTERSALL GANADOS S.A.	CHILE	97030000-7	Banco Estado	CHILE	\$	Mensual	5,28%	5,28%	150.176	-	-	-	-	-
94424000-4	TATTERSALL GANADOS S.A.	CHILE	97030000-7	Banco Estado	CHILE	\$	Mensual	5,28%	5,28%	150.176	-	-	-	-	-
94424000-4	TATTERSALL GANADOS S.A.	CHILE	97011000-3	Banco Internacional	CHILE	\$	Mensual	3,00%	3,00%	99.757	-	-	-	-	-
94424000-4	TATTERSALL GANADOS S.A.	CHILE	97018000-1	Scotiabank	CHILE	\$	Mensual	5,40%	5,40%	120.522	-	-	-	-	-
94424000-4	TATTERSALL GANADOS S.A.	CHILE	97018000-1	Scotiabank	CHILE	\$	Mensual	7,20%	7,20%	160.128	-	-	-	-	-
94424000-4	TATTERSALL GANADOS S.A.	CHILE	96655860-1	Banco Security	CHILE	\$	Mensual	7,08%	7,08%	179.216	-	-	-	-	-
94424000-4	TATTERSALL GANADOS S.A.	CHILE	96655860-1	Banco Security	CHILE	\$	Mensual	7,08%	7,08%	18.253	-	-	-	-	-
94424000-4	TATTERSALL GANADOS S.A.	CHILE	96655860-1	Banco Security	CHILE	\$	Mensual	7,08%	7,08%	4.945	-	-	-	-	-
94424000-4	TATTERSALL GANADOS S.A.	CHILE	96655860-1	Banco Security	CHILE	\$	Mensual	7,08%	7,08%	136.467	-	-	-	-	-
94424000-4	TATTERSALL GANADOS S.A.	CHILE	96655860-1	Banco Security	CHILE	\$	Mensual	7,08%	7,08%	70.166	-	-	-	-	-
94424000-4	TATTERSALL GANADOS S.A.	CHILE	96655860-1	Banco Security	CHILE	\$	Mensual	7,08%	7,08%	6.811	-	-	-	-	-
94424000-4	TATTERSALL GANADOS S.A.	CHILE	96655860-1	Banco Security	CHILE	\$	Mensual	7,08%	7,08%	2.778	-	-	-	-	-
94424000-4	TATTERSALL GANADOS S.A.	CHILE	96655860-1	Banco Security	CHILE	\$	Mensual	7,08%	7,08%	2.005	-	-	-	-	-
94424000-4	TATTERSALL GANADOS S.A.	CHILE	96655860-1	Banco Security	CHILE	\$	Mensual	7,08%	7,08%	104.050	-	-	-	-	-
94424000-4	TATTERSALL GANADOS S.A.	CHILE	96655860-1	Banco Security	CHILE	\$	Mensual	7,08%	7,08%	38.282	-	-	-	-	-
94424000-4	TATTERSALL GANADOS S.A.	CHILE	96655860-1	Banco Security	CHILE	\$	Mensual	7,08%	7,08%	500	-	-	-	-	-
94424000-4	TATTERSALL GANADOS S.A.	CHILE	96655860-1	Banco Security	CHILE	\$	Mensual	7,08%	7,08%	15.584	-	-	-	-	-
94424000-4	TATTERSALL GANADOS S.A.	CHILE	96655860-1	Banco Security	CHILE	\$	Mensual	7,08%	7,08%	10.560	-	-	-	-	-
94424000-4	TATTERSALL GANADOS S.A.	CHILE	96655860-1	Banco Security	CHILE	\$	Mensual	7,08%	7,08%	30.509	-	-	-	-	-
94424000-4	TATTERSALL GANADOS S.A.	CHILE	96655860-1	Banco Security	CHILE	\$	Mensual	7,08%	7,08%	26.444	-	-	-	-	-
94424000-4	TATTERSALL GANADOS S.A.	CHILE	96655860-1	Banco Security	CHILE	\$	Mensual	7,08%	7,08%	3.062	-	-	-	-	-
94424000-4	TATTERSALL GANADOS S.A.	CHILE	96655860-1	Banco Security	CHILE	\$	Mensual	7,08%	7,08%	737	-	-	-	-	-
94424000-4	TATTERSALL GANADOS S.A.	CHILE	96655860-1	Banco Security	CHILE	\$	Mensual	7,08%	7,08%	6.964	-	-	-	-	-
94424000-4	TATTERSALL GANADOS S.A.	CHILE	96655860-1	Banco Security	CHILE	\$	Mensual	7,08%	7,08%	2.253	-	-	-	-	-
94424000-4	TATTERSALL GANADOS S.A.	CHILE	96655860-1	Banco Security	CHILE	\$	Mensual	7,08%	7,08%	11.629	-	-	-	-	-
94424000-4	TATTERSALL GANADOS S.A.	CHILE	96655860-1	Banco Security	CHILE	\$	Mensual	7,08%	7,08%	96.368	-	-	-	-	-
94424000-4	TATTERSALL GANADOS S.A.	CHILE	96655860-1	Banco Security	CHILE	\$	Mensual	7,08%	7,08%	61.966	-	-	-	-	-

31 DE DICIEMBRE DE 2010

EMPRESAS TATTERSALL S.A. ESTADOS FINANCIEROS CONSOLIDADOS

Rut Entidad Deudora	NOMBRE ENTIDAD DEUDORA	Pais Entidad Deudora	Rut Entidad Acreedora	NOMBRE ENTIDAD ACREEDORA	Pais Entidad Acreedora	Moneda	Tipo Amortización	Tasa Nominal Anual	Tasa Efectiva Anual	Corriente Total	Más de 1 hasta 2 años	Más de 2 hasta 3 años	Más de 3 hasta 5 años	Más de 5 años	Total
										M\$	M\$	M\$	M\$	M\$	M\$
94424000-4	TATTERSALL GANADOS S.A.	CHILE	96655860-1	Banco Security	CHILE	\$	Mensual	7,08%	7,08%	42.899	-	-	-	-	-
94424000-4	TATTERSALL GANADOS S.A.	CHILE	96655860-1	Banco Security	CHILE	\$	Mensual	7,08%	7,08%	91.156	-	-	-	-	-
94424000-4	TATTERSALL GANADOS S.A.	CHILE	96655860-1	Banco Security	CHILE	\$	Mensual	7,08%	7,08%	88.684	-	-	-	-	-
94424000-4	TATTERSALL GANADOS S.A.	CHILE	96655860-1	Banco Security	CHILE	\$	Mensual	7,08%	7,08%	117.535	-	-	-	-	-
94424000-4	TATTERSALL GANADOS S.A.	CHILE	96655860-1	Banco Security	CHILE	\$	Mensual	7,08%	7,08%	151.204	-	-	-	-	-
94424000-4	TATTERSALL GANADOS S.A.	CHILE	96655860-1	Banco Security	CHILE	\$	Mensual	7,08%	7,08%	275.932	-	-	-	-	-
94424000-4	TATTERSALL GANADOS S.A.	CHILE	96655860-1	Banco Security	CHILE	\$	Mensual	7,08%	7,08%	1.402	-	-	-	-	-
94424000-4	TATTERSALL GANADOS S.A.	CHILE	96655860-1	Banco Security	CHILE	\$	Mensual	7,08%	7,08%	230.725	-	-	-	-	-
94424000-4	TATTERSALL GANADOS S.A.	CHILE	96655860-1	Banco Security	CHILE	\$	Mensual	7,08%	7,08%	66.694	-	-	-	-	-
94424000-4	TATTERSALL GANADOS S.A.	CHILE	96655860-1	Banco Security	CHILE	\$	Mensual	7,08%	7,08%	4.379	-	-	-	-	-
94424000-4	TATTERSALL GANADOS S.A.	CHILE	96655860-1	Banco Security	CHILE	\$	Mensual	7,08%	7,08%	280.627	-	-	-	-	-
94424000-4	TATTERSALL GANADOS S.A.	CHILE	96655860-1	Banco Security	CHILE	\$	Mensual	7,08%	7,08%	4.604	-	-	-	-	-
94424000-4	TATTERSALL GANADOS S.A.	CHILE	96655860-1	Banco Security	CHILE	\$	Mensual	7,08%	7,08%	984	-	-	-	-	-
94424000-4	TATTERSALL GANADOS S.A.	CHILE	96655860-1	Banco Security	CHILE	\$	Mensual	7,08%	7,08%	119.512	-	-	-	-	-
94424000-4	TATTERSALL GANADOS S.A.	CHILE	96655860-1	Banco Security	CHILE	\$	Mensual	7,08%	7,08%	266.532	-	-	-	-	-
94424000-4	TATTERSALL GANADOS S.A.	CHILE	96655860-1	Banco Security	CHILE	\$	Mensual	7,08%	7,08%	545	-	-	-	-	-
94424000-4	TATTERSALL GANADOS S.A.	CHILE	96655860-1	Banco Security	CHILE	\$	Mensual	7,08%	7,08%	136.138	-	-	-	-	-
94424000-4	TATTERSALL GANADOS S.A.	CHILE	96655860-1	Banco Security	CHILE	\$	Mensual	7,08%	7,08%	217.516	-	-	-	-	-
94424000-4	TATTERSALL GANADOS S.A.	CHILE	96660790-4	Factotal	CHILE	\$	Mensual	7,94%	7,94%	23.593	-	-	-	-	-
94424000-4	TATTERSALL GANADOS S.A.	CHILE	96660790-4	Factotal	CHILE	\$	Mensual	7,94%	7,94%	20.000	-	-	-	-	-
94424000-4	TATTERSALL GANADOS S.A.	CHILE	96660790-4	Factotal	CHILE	\$	Mensual	7,94%	7,94%	905	-	-	-	-	-
94424000-4	TATTERSALL GANADOS S.A.	CHILE	96660790-4	Factotal	CHILE	\$	Mensual	7,94%	7,94%	4.784	-	-	-	-	-
94424000-4	TATTERSALL GANADOS S.A.	CHILE	96660790-4	Factotal	CHILE	\$	Mensual	7,94%	7,94%	77.665	-	-	-	-	-
94424000-4	TATTERSALL GANADOS S.A.	CHILE	96660790-4	Factotal	CHILE	\$	Mensual	7,94%	7,94%	344	-	-	-	-	-
94424000-4	TATTERSALL GANADOS S.A.	CHILE	96660790-4	Factotal	CHILE	\$	Mensual	7,94%	7,94%	452	-	-	-	-	-
94424000-4	TATTERSALL GANADOS S.A.	CHILE	96660790-4	Factotal	CHILE	\$	Mensual	7,94%	7,94%	2.293	-	-	-	-	-
94424000-4	TATTERSALL GANADOS S.A.	CHILE	96660790-4	Factotal	CHILE	\$	Mensual	7,94%	7,94%	1.894	-	-	-	-	-
94424000-4	TATTERSALL GANADOS S.A.	CHILE	96660790-4	Factotal	CHILE	\$	Mensual	7,94%	7,94%	920	-	-	-	-	-
94424000-4	TATTERSALL GANADOS S.A.	CHILE	96660790-4	Factotal	CHILE	\$	Mensual	7,94%	7,94%	156.095	-	-	-	-	-
94424000-4	TATTERSALL GANADOS S.A.	CHILE	96660790-4	Factotal	CHILE	\$	Mensual	7,94%	7,94%	1.158	-	-	-	-	-
94424000-4	TATTERSALL GANADOS S.A.	CHILE	96660790-4	Factotal	CHILE	\$	Mensual	7,94%	7,94%	4.592	-	-	-	-	-
94424000-4	TATTERSALL GANADOS S.A.	CHILE	96660790-4	Factotal	CHILE	\$	Mensual	7,94%	7,94%	1.604	-	-	-	-	-
94424000-4	TATTERSALL GANADOS S.A.	CHILE	96660790-4	Factotal	CHILE	\$	Mensual	7,94%	7,94%	4.379	-	-	-	-	-
94424000-4	TATTERSALL GANADOS S.A.	CHILE	96660790-4	Factotal	CHILE	\$	Mensual	7,94%	7,94%	4.379	-	-	-	-	-
94424000-4	TATTERSALL GANADOS S.A.	CHILE	96660790-4	Factotal	CHILE	\$	Mensual	7,94%	7,94%	10.965	-	-	-	-	-
94424000-4	TATTERSALL GANADOS S.A.	CHILE	96660790-4	Factotal	CHILE	\$	Mensual	7,94%	7,94%	858	-	-	-	-	-
94424000-4	TATTERSALL GANADOS S.A.	CHILE	96660790-4	Factotal	CHILE	\$	Mensual	7,94%	7,94%	311.115	-	-	-	-	-
94424000-4	TATTERSALL GANADOS S.A.	CHILE	96667560-8	Factorline	CHILE	\$	Mensual	7,22%	7,22%	105.064	-	-	-	-	-
94424000-4	TATTERSALL GANADOS S.A.	CHILE	96667560-8	Factorline	CHILE	\$	Mensual	7,22%	7,22%	466	-	-	-	-	-
94424000-4	TATTERSALL GANADOS S.A.	CHILE	96667560-8	Factorline	CHILE	\$	Mensual	7,22%	7,22%	11.038	-	-	-	-	-
94424000-4	TATTERSALL GANADOS S.A.	CHILE	96667560-8	Factorline	CHILE	\$	Mensual	7,22%	7,22%	586	-	-	-	-	-
94424000-4	TATTERSALL GANADOS S.A.	CHILE	96667560-8	Factorline	CHILE	\$	Mensual	7,22%	7,22%	1.689	-	-	-	-	-
94424000-4	TATTERSALL GANADOS S.A.	CHILE	96667560-8	Factorline	CHILE	\$	Mensual	7,22%	7,22%	452	-	-	-	-	-
94424000-4	TATTERSALL GANADOS S.A.	CHILE	96667560-8	Factorline	CHILE	\$	Mensual	7,22%	7,22%	238.350	-	-	-	-	-
94424000-4	TATTERSALL GANADOS S.A.	CHILE	96667560-8	Factorline	CHILE	\$	Mensual	7,22%	7,22%	148.068	-	-	-	-	-

31 DE DICIEMBRE DE 2010

EMPRESAS TATTERSALL S.A. ESTADOS FINANCIEROS CONSOLIDADOS

Rut Entidad Deudora	NOMBRE ENTIDAD DEUDORA	Pais Entidad Deudora	Rut Entidad Acreedora	NOMBRE ENTIDAD ACREEDORA	Pais Entidad Acreedora	Moneda	Tipo Amortización	Tasa Nominal Anual	Tasa Efectiva Anual	Corriente Total	Más de 1 hasta 2 años	Más de 2 hasta 3 años	Más de 3 hasta 5 años	Más de 5 años	Total
										M\$	M\$	M\$	M\$	M\$	M\$
94424000-4	TATTERSALL GANADOS S.A.	CHILE	96667560-8	Factorline	CHILE	\$	Mensual	7,22%	7,22%	6.418	-	-	-	-	-
94424000-4	TATTERSALL GANADOS S.A.	CHILE	96667560-8	Factorline	CHILE	\$	Mensual	7,22%	7,22%	43.535	-	-	-	-	-
94424000-4	TATTERSALL GANADOS S.A.	CHILE	96667560-8	Factorline	CHILE	\$	Mensual	7,22%	7,22%	1.607	-	-	-	-	-
94424000-4	TATTERSALL GANADOS S.A.	CHILE	96667560-8	Factorline	CHILE	\$	Mensual	7,22%	7,22%	663	-	-	-	-	-
94424000-4	TATTERSALL GANADOS S.A.	CHILE	96667560-8	Factorline	CHILE	\$	Mensual	7,22%	7,22%	5.364	-	-	-	-	-
94424000-4	TATTERSALL GANADOS S.A.	CHILE	96667560-8	Factorline	CHILE	\$	Mensual	7,22%	7,22%	632	-	-	-	-	-
94424000-4	TATTERSALL GANADOS S.A.	CHILE	96667560-8	Factorline	CHILE	\$	Mensual	7,22%	7,22%	216.858	-	-	-	-	-
94424000-4	TATTERSALL GANADOS S.A.	CHILE	96667560-8	Factorline	CHILE	\$	Mensual	7,22%	7,22%	68.000	-	-	-	-	-
94424000-4	TATTERSALL GANADOS S.A.	CHILE	96667560-8	Factorline	CHILE	\$	Mensual	7,22%	7,22%	258.166	-	-	-	-	-
94424000-4	TATTERSALL GANADOS S.A.	CHILE	96677280-8	Bice Factoring	CHILE	\$	Mensual	6,20%	6,20%	23.459	-	-	-	-	-
94424000-4	TATTERSALL GANADOS S.A.	CHILE	96677280-8	Bice Factoring	CHILE	\$	Mensual	6,20%	6,20%	27.765	-	-	-	-	-
94424000-4	TATTERSALL GANADOS S.A.	CHILE	96677280-8	Bice Factoring	CHILE	\$	Mensual	6,20%	6,20%	3.506	-	-	-	-	-
94424000-4	TATTERSALL GANADOS S.A.	CHILE	96677280-8	Bice Factoring	CHILE	\$	Mensual	6,20%	6,20%	3.276	-	-	-	-	-
94424000-4	TATTERSALL GANADOS S.A.	CHILE	96677280-8	Bice Factoring	CHILE	\$	Mensual	6,20%	6,20%	466	-	-	-	-	-
94424000-4	TATTERSALL GANADOS S.A.	CHILE	96677280-8	Bice Factoring	CHILE	\$	Mensual	6,20%	6,20%	15.249	-	-	-	-	-
94424000-4	TATTERSALL GANADOS S.A.	CHILE	96677280-8	Bice Factoring	CHILE	\$	Mensual	6,20%	6,20%	5.339	-	-	-	-	-
94424000-4	TATTERSALL GANADOS S.A.	CHILE	96677280-8	Bice Factoring	CHILE	\$	Mensual	6,20%	6,20%	15.671	-	-	-	-	-
94424000-4	TATTERSALL GANADOS S.A.	CHILE	96677280-8	Bice Factoring	CHILE	\$	Mensual	6,20%	6,20%	18.054	-	-	-	-	-
94424000-4	TATTERSALL GANADOS S.A.	CHILE	96677280-8	Bice Factoring	CHILE	\$	Mensual	6,20%	6,20%	4.556	-	-	-	-	-
94424000-4	TATTERSALL GANADOS S.A.	CHILE	96677280-8	Bice Factoring	CHILE	\$	Mensual	6,20%	6,20%	1.057	-	-	-	-	-
94424000-4	TATTERSALL GANADOS S.A.	CHILE	96677280-8	Bice Factoring	CHILE	\$	Mensual	6,20%	6,20%	3.529	-	-	-	-	-
94424000-4	TATTERSALL GANADOS S.A.	CHILE	96677280-8	Bice Factoring	CHILE	\$	Mensual	6,20%	6,20%	3.420	-	-	-	-	-
94424000-4	TATTERSALL GANADOS S.A.	CHILE	96677280-8	Bice Factoring	CHILE	\$	Mensual	6,20%	6,20%	78.690	-	-	-	-	-
94424000-4	TATTERSALL GANADOS S.A.	CHILE	96677280-8	Bice Factoring	CHILE	\$	Mensual	6,20%	6,20%	69.362	-	-	-	-	-
94424000-4	TATTERSALL GANADOS S.A.	CHILE	96677280-8	Bice Factoring	CHILE	\$	Mensual	6,20%	6,20%	861	-	-	-	-	-
94424000-4	TATTERSALL GANADOS S.A.	CHILE	96677280-8	Bice Factoring	CHILE	\$	Mensual	6,20%	6,20%	4.075	-	-	-	-	-
94424000-4	TATTERSALL GANADOS S.A.	CHILE	96677280-8	Bice Factoring	CHILE	\$	Mensual	6,20%	6,20%	31.218	-	-	-	-	-
94424000-4	TATTERSALL GANADOS S.A.	CHILE	96677280-8	Bice Factoring	CHILE	\$	Mensual	6,20%	6,20%	37.216	-	-	-	-	-
94424000-4	TATTERSALL GANADOS S.A.	CHILE	96677280-8	Bice Factoring	CHILE	\$	Mensual	6,20%	6,20%	214	-	-	-	-	-
94424000-4	TATTERSALL GANADOS S.A.	CHILE	96677280-8	Bice Factoring	CHILE	\$	Mensual	6,20%	6,20%	403	-	-	-	-	-
94424000-4	TATTERSALL GANADOS S.A.	CHILE	96677280-8	Bice Factoring	CHILE	\$	Mensual	6,20%	6,20%	5.984	-	-	-	-	-
94424000-4	TATTERSALL GANADOS S.A.	CHILE	96677280-8	Bice Factoring	CHILE	\$	Mensual	6,20%	6,20%	369	-	-	-	-	-
94424000-4	TATTERSALL GANADOS S.A.	CHILE	96677280-8	Bice Factoring	CHILE	\$	Mensual	6,20%	6,20%	75.735	-	-	-	-	-
94424000-4	TATTERSALL GANADOS S.A.	CHILE	96677280-8	Bice Factoring	CHILE	\$	Mensual	6,20%	6,20%	76	-	-	-	-	-
94424000-4	TATTERSALL GANADOS S.A.	CHILE	96677280-8	Bice Factoring	CHILE	\$	Mensual	6,20%	6,20%	111.708	-	-	-	-	-
94424000-4	TATTERSALL GANADOS S.A.	CHILE	96677280-8	Bice Factoring	CHILE	\$	Mensual	6,20%	6,20%	23.712	-	-	-	-	-
94424000-4	TATTERSALL GANADOS S.A.	CHILE	96677280-8	Bice Factoring	CHILE	\$	Mensual	6,20%	6,20%	61.672	-	-	-	-	-
94424000-4	TATTERSALL GANADOS S.A.	CHILE	96677280-8	Bice Factoring	CHILE	\$	Mensual	6,20%	6,20%	92.447	-	-	-	-	-
94424000-4	TATTERSALL GANADOS S.A.	CHILE	96677280-8	Bice Factoring	CHILE	\$	Mensual	6,20%	6,20%	66.517	-	-	-	-	-
94424000-4	TATTERSALL GANADOS S.A.	CHILE	96677280-8	Bice Factoring	CHILE	\$	Mensual	6,20%	6,20%	858	-	-	-	-	-
94424000-4	TATTERSALL GANADOS S.A.	CHILE	96677280-8	Bice Factoring	CHILE	\$	Mensual	6,20%	6,20%	69	-	-	-	-	-
94424000-4	TATTERSALL GANADOS S.A.	CHILE	96677280-8	Bice Factoring	CHILE	\$	Mensual	6,20%	6,20%	92.653	-	-	-	-	-
94424000-4	TATTERSALL GANADOS S.A.	CHILE	97011000-3	Banco Internacional	CHILE	\$	Mensual	7,95%	7,95%	132.000	-	-	-	-	-
94424000-4	TATTERSALL GANADOS S.A.	CHILE	97011000-3	Banco Internacional	CHILE	\$	Mensual	7,95%	7,95%	9.598	-	-	-	-	-
94424000-4	TATTERSALL GANADOS S.A.	CHILE	97011000-3	Banco Internacional	CHILE	\$	Mensual	7,95%	7,95%	5.540	-	-	-	-	-

31 DE DICIEMBRE DE 2010

EMPRESAS TATTERSALL S.A. ESTADOS FINANCIEROS CONSOLIDADOS

Rut Entidad Deudora	NOMBRE ENTIDAD DEUDORA	Pais Entidad Deudora	Rut Entidad Acreedora	NOMBRE ENTIDAD ACREEDORA	Pais Entidad Acreedora	Moneda	Tipo Amortización	Tasa Nominal Anual	Tasa Efectiva Anual	Corriente Total	Más de 1 hasta 2 años	Más de 2 hasta 3 años	Más de 3 hasta 5 años	Más de 5 años	Total
										M\$	M\$	M\$	M\$	M\$	M\$
94424000-4	TATTERSALL GANADOS S.A.	CHILE	97011000-3	Banco Internacional	CHILE	\$	Mensual	7,95%	7,95%	8.397	-	-	-	-	-
94424000-4	TATTERSALL GANADOS S.A.	CHILE	97011000-3	Banco Internacional	CHILE	\$	Mensual	7,95%	7,95%	114.000	-	-	-	-	-
94424000-4	TATTERSALL GANADOS S.A.	CHILE	97011000-3	Banco Internacional	CHILE	\$	Mensual	7,95%	7,95%	2.000	-	-	-	-	-
94424000-4	TATTERSALL GANADOS S.A.	CHILE	97011000-3	Banco Internacional	CHILE	\$	Mensual	7,95%	7,95%	5.219	-	-	-	-	-
94424000-4	TATTERSALL GANADOS S.A.	CHILE	97011000-3	Banco Internacional	CHILE	\$	Mensual	7,95%	7,95%	238.168	-	-	-	-	-
94424000-4	TATTERSALL GANADOS S.A.	CHILE	97011000-3	Banco Internacional	CHILE	\$	Mensual	7,95%	7,95%	137	-	-	-	-	-
94424000-4	TATTERSALL GANADOS S.A.	CHILE	97011000-3	Banco Internacional	CHILE	\$	Mensual	7,95%	7,95%	79.027	-	-	-	-	-
94424000-4	TATTERSALL GANADOS S.A.	CHILE	97011000-3	Banco Internacional	CHILE	\$	Mensual	7,95%	7,95%	4.379	-	-	-	-	-
94424000-4	TATTERSALL GANADOS S.A.	CHILE	97011000-3	Banco Internacional	CHILE	\$	Mensual	7,95%	7,95%	123.221	-	-	-	-	-
94424000-4	TATTERSALL GANADOS S.A.	CHILE	97030000-7	Banco Estado	CHILE	\$	Mensual	5,66%	5,66%	200.000	-	-	-	-	-
94424000-4	TATTERSALL GANADOS S.A.	CHILE	97041000-7	Banco Itau	CHILE	\$	Mensual	6,14%	6,14%	324.667	-	-	-	-	-
94424000-4	TATTERSALL GANADOS S.A.	CHILE	97041000-7	Banco Itau	CHILE	\$	Mensual	6,14%	6,14%	324.099	-	-	-	-	-
94424000-4	TATTERSALL GANADOS S.A.	CHILE	96667560-8	Factorline	CHILE	\$	Mensual	7,22%	7,22%	493.359	-	-	-	-	-
94424000-4	TATTERSALL GANADOS S.A.	CHILE	96667560-8	Factorline	CHILE	\$	Mensual	7,22%	7,22%	464.517	-	-	-	-	-
94424000-4	TATTERSALL GANADOS S.A.	CHILE	96720830-2	Bci Factoring	CHILE	\$	Mensual	6,38%	6,38%	426.615	-	-	-	-	-
94424000-4	TATTERSALL GANADOS S.A.	CHILE	99500410-0	Banco Consorcio	CHILE	\$	Mensual	7,02%	7,02%	249.973	-	-	-	-	-
94424000-4	TATTERSALL GANADOS S.A.	CHILE	97004000-5	Banco Chile	CHILE	\$	Mensual	8,04%	8,04%	-	86.235	-	-	-	86.235
94424000-4	TATTERSALL GANADOS S.A.	CHILE	97004000-5	Banco Chile	CHILE	UF	Mensual	5,50%	5,50%	-	66.405	-	-	-	66.405
TOTAL TATTERSALL GANADOS S.A.										12.768.169	152.640	0	0	0	152.640

31 DE DICIEMBRE DE 2010															
Rut Entidad Deudora	NOMBRE ENTIDAD DEUDORA	Pais Entidad Deudora	Rut Entidad Acreedora	NOMBRE ENTIDAD ACREEDORA	Pais Entidad Acreedora	Moneda	Tipo Amortización	Tasa Nominal Anual	Tasa Efectiva Anual	Corriente Total	Más de 1 hasta 2 años	Más de 2 hasta 3 años	Más de 3 hasta 5 años	Más de 5 años	Total
										M\$	M\$	M\$	M\$	M\$	M\$
90035000-7	Empresas Tattersall S.A.	Chile	97006000-6	Banco Crédito e Inversiones	Chile	UF	Mensual	4,67%	4,67%	23.567	-	-	-	-	-
90035000-7	Empresas Tattersall S.A.	Chile	97006000-6	Banco Crédito e Inversiones	Chile	UF	Mensual	4,70%	4,70%	46.282	-	-	-	-	-
90035000-7	Empresas Tattersall S.A.	Chile	97004000-5	Banco de Chile	Chile	UF	Mensual	4,50%	4,50%	157.267	164.499	352.042	385.166	366.366	1.268.072
90035000-7	Empresas Tattersall S.A.	Chile	97004000-5	Scotiabank	Chile	UF	Mensual	4,50%	4,50%	20.639	21.754	47.094	52.317	18.698	139.863
90035000-7	Empresas Tattersall S.A.	Chile	97004000-5	Autorentas Limitada	Chile	\$	Mensual	4,80%	4,80%	4.223	-	-	-	-	-
90035000-7	Empresas Tattersall S.A.	Chile	97006000-6	Banco Crédito e Inversiones	Chile	\$	Mensual	5,10%	5,10%	1.104.519	-	-	-	-	-
90035000-7	Empresas Tattersall S.A.	Chile	97006000-6	Banco Crédito e Inversiones	Chile	\$	Mensual	5,10%	5,10%	36.000	-	-	-	-	-
90035000-7	Empresas Tattersall S.A.	Chile	97006000-6	Banco Crédito e Inversiones	Chile	\$	Mensual	5,22%	5,22%	113.000	-	-	-	-	-
90035000-7	Empresas Tattersall S.A.	Chile	97006000-6	Banco Crédito e Inversiones	Chile	\$	Mensual	5,22%	5,22%	400.000	-	-	-	-	-
90035000-7	Empresas Tattersall S.A.	Chile	97036000-K	Banco Santander	Chile	\$	Mensual	0,00%	0,00%	213	-	-	-	-	-
90035000-7	Empresas Tattersall S.A.	Chile	97006000-6	Banco Crédito e Inversiones	Chile	\$	Mensual	0,00%	0,00%	200.455	-	-	-	-	-
TOTALES EMPRESAS TATTERSALL S.A.										2.106.165	186.252	399.136	437.483	385.064	1.407.936

31 DE DICIEMBRE DE 2010

EMPRESAS TATTERSALL S.A. ESTADOS FINANCIEROS CONSOLIDADOS

Rut Entidad Deudora	NOMBRE ENTIDAD DEUDORA	Pais Entidad Deudora	Rut Entidad Acreedora	NOMBRE ENTIDAD ACREEDORA	Pais Entidad Acreedora	Moneda	Tipo Amortización	Tasa Nominal Anual	Tasa Efectiva Anual	Corriente Total	Más de 1 hasta 2 años	Más de 2 hasta 3 años	Más de 3 hasta 5 años	Más de 5 Años	Total
										M\$	M\$	M\$	M\$	M\$	M\$
76009462-5	Bantattersall Factoring S.A.	Chile	97080000-K	Banco BICE	Chile	\$	Mensual	5,04%	5,04%	100.000	-	-	-	-	-
76009462-5	Bantattersall Factoring S.A.	Chile	97030000-7	Banco Estado	Chile	\$	Mensual	3,72%	3,72%	100.000	-	-	-	-	-
TOTALES BAN TATTERSALL FACTORING S.A.										200.000	-	-	-	-	-
TOTALES GENERALES										53.951.145	19.525.576	7.407.128	1.155.113	1.092.192	29.332.649

18) Otros Pasivos Financieros Corrientes y No Corrientes, Continuación

													31 DE DICIEMBRE DE 2009				
RUT ENTIDAD DEUDORA	ENTIDAD DEUDORA	PAIS ENTIDAD DEUDORA	RUT ENTIDAD ACREEDORA	ENTIDAD ACREEDORA	PAIS ENTIDAD ACREEDORA	MONEDA	AMORTIZACION	TASA NOMINAL ANUAL	TASA EFECTIVA ANUAL	CORRIENTE	NO CORRIENTE				TOTAL		
										HASTA 1 AÑO	MAS DE 1 HASTA 2 AÑOS	MAS DE 2 HASTA 3 AÑOS	MAS DE 3 HASTA 5 AÑOS	MAS DE 5 AÑOS			
										M\$	M\$	M\$	M\$	M\$	M\$		
96565580-8	COMPAÑÍA DE LEASING S.A.	CHILE	97032000-8	Banco BBVA	CHILE	\$	MENSUAL	3,42	3,42	300.000	-	-	-	-	-		
96565580-8	COMPAÑÍA DE LEASING S.A.	CHILE	97032000-8	Banco BBVA	CHILE	\$	MENSUAL	3,60	3,60	233.422	-	-	-	-	-		
96565580-8	COMPAÑÍA DE LEASING S.A.	CHILE	97032000-8	Banco BBVA	CHILE	\$	MENSUAL	6,84	6,84	31.934	-	-	-	-	-		
96565580-8	COMPAÑÍA DE LEASING S.A.	CHILE	97032000-8	Banco BBVA	CHILE	\$	MENSUAL	6,96	6,96	58.137	-	-	-	-	-		
96565580-8	COMPAÑÍA DE LEASING S.A.	CHILE	97032000-8	Banco BBVA	CHILE	\$	MENSUAL	10,68	10,68	120.924	-	-	-	-	-		
96565580-8	COMPAÑÍA DE LEASING S.A.	CHILE	97032000-8	Banco BBVA	CHILE	\$	MENSUAL	10,56	10,56	63.379	-	-	-	-	-		
96565580-8	COMPAÑÍA DE LEASING S.A.	CHILE	97032000-8	Banco BBVA	CHILE	\$	MENSUAL	6,90	6,90	35.561	11.854	-	-	-	11.854		
96565580-8	COMPAÑÍA DE LEASING S.A.	CHILE	97032000-8	Banco BBVA	CHILE	\$	MENSUAL	6,36	6,36	132.632	164.211	-	-	-	164.211		
96565580-8	COMPAÑÍA DE LEASING S.A.	CHILE	97032000-8	Banco BBVA	CHILE	\$	MENSUAL	6,36	6,36	130.211	161.214	-	-	-	161.214		
96565580-8	COMPAÑÍA DE LEASING S.A.	CHILE	97032000-8	Banco BBVA	CHILE	\$	MENSUAL	4,32	4,32	154.182	147.420	-	-	-	147.420		
96565580-8	COMPAÑÍA DE LEASING S.A.	CHILE	97032000-8	Banco BBVA	CHILE	\$	MENSUAL	7,08	7,08	41.797	41.797	69.662	-	-	111.459		
96565580-8	COMPAÑÍA DE LEASING S.A.	CHILE	97032000-8	Banco BBVA	CHILE	\$	MENSUAL	5,52	5,52	4.618	4.618	11.101	-	-	15.719		
96565580-8	COMPAÑÍA DE LEASING S.A.	CHILE	97032000-8	Banco BBVA	CHILE	\$	MENSUAL	5,52	5,52	25.894	25.894	62.246	-	-	88.140		
96565580-8	COMPAÑÍA DE LEASING S.A.	CHILE	97032000-8	Banco BBVA	CHILE	\$	MENSUAL	3,00	3,00	428	-	-	-	-	-		
96565580-8	COMPAÑÍA DE LEASING S.A.	CHILE	97080000-K	Banco Bice	CHILE	\$	MENSUAL	8,04	8,04	5.473	-	-	-	-	-		
96565580-8	COMPAÑÍA DE LEASING S.A.	CHILE	97080000-K	Banco Bice	CHILE	\$	MENSUAL	3,30	3,30	194.000	-	-	-	-	-		
96565580-8	COMPAÑÍA DE LEASING S.A.	CHILE	97080000-K	Banco Bice	CHILE	\$	MENSUAL	6,60	6,60	8.525	-	-	-	-	-		
96565580-8	COMPAÑÍA DE LEASING S.A.	CHILE	97080000-K	Banco Bice	CHILE	\$	MENSUAL	9,12	9,12	12.716	-	-	-	-	-		
96565580-8	COMPAÑÍA DE LEASING S.A.	CHILE	97080000-K	Banco Bice	CHILE	\$	MENSUAL	6,72	6,72	40.026	-	-	-	-	-		
96565580-8	COMPAÑÍA DE LEASING S.A.	CHILE	97080000-K	Banco Bice	CHILE	\$	MENSUAL	11,40	11,40	33.106	-	-	-	-	-		
96565580-8	COMPAÑÍA DE LEASING S.A.	CHILE	97080000-K	Banco Bice	CHILE	\$	MENSUAL	14,02	14,02	53.830	-	-	-	-	-		
96565580-8	COMPAÑÍA DE LEASING S.A.	CHILE	97080000-K	Banco Bice	CHILE	\$	MENSUAL	11,88	11,88	94.346	-	-	-	-	-		
96565580-8	COMPAÑÍA DE LEASING S.A.	CHILE	97080000-K	Banco Bice	CHILE	\$	MENSUAL	12,00	12,00	25.177	-	-	-	-	-		
96565580-8	COMPAÑÍA DE LEASING S.A.	CHILE	97080000-K	Banco Bice	CHILE	\$	MENSUAL	8,16	8,16	88.338	85.884	-	-	-	85.884		
96565580-8	COMPAÑÍA DE LEASING S.A.	CHILE	97080000-K	Banco Bice	CHILE	\$	MENSUAL	6,72	6,72	3.446	574	-	-	-	574		
96565580-8	COMPAÑÍA DE LEASING S.A.	CHILE	97080000-K	Banco Bice	CHILE	\$	MENSUAL	10,92	10,92	36.000	29.371	-	-	-	29.371		
96565580-8	COMPAÑÍA DE LEASING S.A.	CHILE	97080000-K	Banco Bice	CHILE	\$	MENSUAL	7,80	7,80	17.585	14.166	-	-	-	14.166		
96565580-8	COMPAÑÍA DE LEASING S.A.	CHILE	97080000-K	Banco Bice	CHILE	\$	MENSUAL	9,24	9,24	13.597	17.752	-	-	-	17.752		
96565580-8	COMPAÑÍA DE LEASING S.A.	CHILE	97080000-K	Banco Bice	CHILE	\$	MENSUAL	9,24	9,24	42.720	55.815	-	-	-	55.815		
96565580-8	COMPAÑÍA DE LEASING S.A.	CHILE	97080000-K	Banco Bice	CHILE	\$	MENSUAL	11,28	11,28	11.464	18.789	-	-	-	18.789		
96565580-8	COMPAÑÍA DE LEASING S.A.	CHILE	97080000-K	Banco Bice	CHILE	\$	MENSUAL	12,82	12,82	6.870	11.831	-	-	-	11.831		
96565580-8	COMPAÑÍA DE LEASING S.A.	CHILE	97080000-K	Banco Bice	CHILE	\$	MENSUAL	11,76	11,76	15.450	28.324	-	-	-	28.324		
96565580-8	COMPAÑÍA DE LEASING S.A.	CHILE	97080000-K	Banco Bice	CHILE	\$	MENSUAL	11,28	11,28	23.460	42.366	-	-	-	42.366		
96565580-8	COMPAÑÍA DE LEASING S.A.	CHILE	97080000-K	Banco Bice	CHILE	\$	MENSUAL	11,64	11,64	13.320	25.375	-	-	-	25.375		
96565580-8	COMPAÑÍA DE LEASING S.A.	CHILE	97080000-K	Banco Bice	CHILE	\$	MENSUAL	8,28	8,28	6.273	6.273	8.190	-	-	14.463		
96565580-8	COMPAÑÍA DE LEASING S.A.	CHILE	97080000-K	Banco Bice	CHILE	\$	MENSUAL	9,24	9,24	5.193	5.193	8.511	-	-	13.704		
96565580-8	COMPAÑÍA DE LEASING S.A.	CHILE	97080000-K	Banco Bice	CHILE	\$	MENSUAL	9,36	9,36	6.336	6.336	10.435	-	-	16.771		
96565580-8	COMPAÑÍA DE LEASING S.A.	CHILE	97080000-K	Banco Bice	CHILE	\$	MENSUAL	11,16	11,16	41.653	41.653	82.148	-	-	123.801		
96565580-8	COMPAÑÍA DE LEASING S.A.	CHILE	97080000-K	Banco Bice	CHILE	\$	MENSUAL	11,64	11,64	9.701	9.701	19.942	-	-	29.643		
96565580-8	COMPAÑÍA DE LEASING S.A.	CHILE	97080000-K	Banco Bice	CHILE	\$	MENSUAL	11,28	11,28	12.036	12.036	25.738	-	-	37.774		
96565580-8	COMPAÑÍA DE LEASING S.A.	CHILE	97080000-K	Banco Bice	CHILE	\$	MENSUAL	11,28	11,28	18.600	18.600	18.600	24.487	-	61.687		

EMPRESAS TATTERSALL S.A. ESTADOS FINANCIEROS CONSOLIDADOS

31 DE DICIEMBRE DE 2009																
RUT ENTIDAD DEUDORA	ENTIDAD DEUDORA	PAIS ENTIDAD DEUDORA	RUT ENTIDAD ACREEDORA	ENTIDAD ACREEDORA	PAIS ENTIDAD ACREEDORA	M ON ED A	AMORTIZACION	TASA NOMINAL ANUAL	TASA EFECTIVA ANUAL	CORRIENTE					TOTAL	
										HASTA 1 AÑO	MAS DE 1 HASTA 2 AÑOS	MAS DE 2 HASTA 3 AÑOS	MAS DE 3 HASTA 5 AÑOS	MAS DE 5 AÑOS		
										M\$	M\$	M\$	M\$	M\$	M\$	
96565580-8	COMPAÑÍA DE LEASING S.A.	CHILE	97080000-K	Banco Bice	CHILE	\$	MENSUAL	9,00	9,00	17.869	17.869	17.869	-	-	-	62.045
96565580-8	COMPAÑÍA DE LEASING S.A.	CHILE	97080000-K	Banco Bice	CHILE	\$	MENSUAL	9,36	9,36	39.240	39.240	39.240	61.188	-	-	139.668
96565580-8	COMPAÑÍA DE LEASING S.A.	CHILE	97080000-K	Banco Bice	CHILE	\$	MENSUAL	0,00	0,00	267	-	-	-	-	-	-
96565580-8	COMPAÑÍA DE LEASING S.A.	CHILE	97004000-5	Banco Chile	CHILE	\$	MENSUAL	11,76	11,76	124.000	-	-	-	-	-	-
96565580-8	COMPAÑÍA DE LEASING S.A.	CHILE	97004000-5	Banco Chile	CHILE	\$	MENSUAL	3,00	3,00	1.518	-	-	-	-	-	-
96565580-8	COMPAÑÍA DE LEASING S.A.	CHILE	97023000-9	Banco Corpbanca	CHILE	\$	MENSUAL	3,24	3,24	41.719	-	-	-	-	-	-
96565580-8	COMPAÑÍA DE LEASING S.A.	CHILE	97023000-9	Banco Corpbanca	CHILE	\$	MENSUAL	7,56	7,56	10.787	-	-	-	-	-	-
96565580-8	COMPAÑÍA DE LEASING S.A.	CHILE	97023000-9	Banco Corpbanca	CHILE	\$	MENSUAL	7,92	7,92	104.128	144.316	-	-	-	-	144.316
96565580-8	COMPAÑÍA DE LEASING S.A.	CHILE	97023000-9	Banco Corpbanca	CHILE	\$	MENSUAL	7,56	7,56	25.692	42.677	-	-	-	-	42.677
96565580-8	COMPAÑÍA DE LEASING S.A.	CHILE	97023000-9	Banco Corpbanca	CHILE	\$	MENSUAL	6,72	6,72	52.023	60.074	-	-	-	-	60.074
96565580-8	COMPAÑÍA DE LEASING S.A.	CHILE	97023000-9	Banco Corpbanca	CHILE	\$	MENSUAL	7,68	7,68	20.689	34.365	-	-	-	-	34.365
96565580-8	COMPAÑÍA DE LEASING S.A.	CHILE	97023000-9	Banco Corpbanca	CHILE	\$	MENSUAL	6,84	6,84	30.228	24.438	-	-	-	-	24.438
96565580-8	COMPAÑÍA DE LEASING S.A.	CHILE	97023000-9	Banco Corpbanca	CHILE	\$	MENSUAL	4,68	4,68	285.674	420.575	-	-	-	-	420.575
96565580-8	COMPAÑÍA DE LEASING S.A.	CHILE	97023000-9	Banco Corpbanca	CHILE	\$	MENSUAL	6,84	6,84	17.521	14.540	2.942	-	-	-	17.482
96565580-8	COMPAÑÍA DE LEASING S.A.	CHILE	97023000-9	Banco Corpbanca	CHILE	\$	MENSUAL	6,84	6,84	23.499	23.946	-	-	-	-	23.946
96565580-8	COMPAÑÍA DE LEASING S.A.	CHILE	97023000-9	Banco Corpbanca	CHILE	\$	MENSUAL	7,32	7,32	86.104	86.104	136.331	-	-	-	222.435
96565580-8	COMPAÑÍA DE LEASING S.A.	CHILE	97006000-6	Banco Credito e Inversiones	CHILE	\$	MENSUAL	3,51	3,51	420.000	-	-	-	-	-	-
96565580-8	COMPAÑÍA DE LEASING S.A.	CHILE	97006000-6	Banco Credito e Inversiones	CHILE	\$	MENSUAL	7,08	7,08	139.987	-	-	-	-	-	-
96565580-8	COMPAÑÍA DE LEASING S.A.	CHILE	97006000-6	Banco Credito e Inversiones	CHILE	\$	MENSUAL	4,92	4,92	6.523	-	-	-	-	-	-
96565580-8	COMPAÑÍA DE LEASING S.A.	CHILE	97006000-6	Banco Credito e Inversiones	CHILE	\$	MENSUAL	13,32	13,32	356.000	-	-	-	-	-	-
96565580-8	COMPAÑÍA DE LEASING S.A.	CHILE	97006000-6	Banco Credito e Inversiones	CHILE	\$	MENSUAL	13,32	13,32	205.000	-	-	-	-	-	-
96565580-8	COMPAÑÍA DE LEASING S.A.	CHILE	97006000-6	Banco Credito e Inversiones	CHILE	\$	MENSUAL	13,32	13,32	205.000	-	-	-	-	-	-
96565580-8	COMPAÑÍA DE LEASING S.A.	CHILE	97006000-6	Banco Credito e Inversiones	CHILE	\$	MENSUAL	7,14	7,14	29.058	-	-	-	-	-	-
96565580-8	COMPAÑÍA DE LEASING S.A.	CHILE	97006000-6	Banco Credito e Inversiones	CHILE	\$	MENSUAL	6,96	6,96	88.552	-	-	-	-	-	-
96565580-8	COMPAÑÍA DE LEASING S.A.	CHILE	97006000-6	Banco Credito e Inversiones	CHILE	\$	MENSUAL	8,46	8,46	26.017	-	-	-	-	-	-
96565580-8	COMPAÑÍA DE LEASING S.A.	CHILE	97006000-6	Banco Credito e Inversiones	CHILE	\$	MENSUAL	12,72	12,72	183.425	-	-	-	-	-	-
96565580-8	COMPAÑÍA DE LEASING S.A.	CHILE	97006000-6	Banco Credito e Inversiones	CHILE	\$	MENSUAL	7,08	7,08	151.126	-	-	-	-	-	-
96565580-8	COMPAÑÍA DE LEASING S.A.	CHILE	97006000-6	Banco Credito e Inversiones	CHILE	\$	MENSUAL	10,50	10,50	50.897	-	-	-	-	-	-
96565580-8	COMPAÑÍA DE LEASING S.A.	CHILE	97006000-6	Banco Credito e Inversiones	CHILE	\$	MENSUAL	7,80	7,80	17.979	-	-	-	-	-	-
96565580-8	COMPAÑÍA DE LEASING S.A.	CHILE	97006000-6	Banco Credito e Inversiones	CHILE	\$	MENSUAL	7,32	7,32	9.377	12.503	-	-	-	-	12.503
96565580-8	COMPAÑÍA DE LEASING S.A.	CHILE	97006000-6	Banco Credito e Inversiones	CHILE	\$	MENSUAL	8,58	8,58	32.135	43.995	-	-	-	-	43.995
96565580-8	COMPAÑÍA DE LEASING S.A.	CHILE	97006000-6	Banco Credito e Inversiones	CHILE	\$	MENSUAL	7,38	7,38	3.052	4.323	-	-	-	-	4.323
96565580-8	COMPAÑÍA DE LEASING S.A.	CHILE	97006000-6	Banco Credito e Inversiones	CHILE	\$	MENSUAL	10,62	10,62	43.987	78.531	-	-	-	-	78.531
96565580-8	COMPAÑÍA DE LEASING S.A.	CHILE	97006000-6	Banco Credito e Inversiones	CHILE	\$	MENSUAL	4,92	4,92	60.360	83.809	-	-	-	-	83.809
96565580-8	COMPAÑÍA DE LEASING S.A.	CHILE	97006000-6	Banco Credito e Inversiones	CHILE	\$	MENSUAL	8,64	8,64	7.797	7.797	14.017	-	-	-	21.814
96565580-8	COMPAÑÍA DE LEASING S.A.	CHILE	97006000-6	Banco Credito e Inversiones	CHILE	\$	MENSUAL	10,80	10,80	12.125	12.125	26.848	-	-	-	38.973
96565580-8	COMPAÑÍA DE LEASING S.A.	CHILE	97006000-6	Banco Credito e Inversiones	CHILE	\$	MENSUAL	5,64	5,64	10.344	10.344	17.829	-	-	-	28.173
96565580-8	COMPAÑÍA DE LEASING S.A.	CHILE	97006000-6	Banco Credito e Inversiones	CHILE	\$	MENSUAL	6,24	6,24	95.342	95.342	95.342	195.981	-	-	386.665
96565580-8	COMPAÑÍA DE LEASING S.A.	CHILE	97006000-6	Banco Credito e Inversiones	CHILE	\$	MENSUAL	6,24	6,24	21.608	21.608	21.608	44.416	-	-	87.632
96565580-8	COMPAÑÍA DE LEASING S.A.	CHILE	97006000-6	Banco Credito e Inversiones	CHILE	\$	MENSUAL	3,00	3,00	614	-	-	-	-	-	-
96565580-8	COMPAÑÍA DE LEASING S.A.	CHILE	97006000-6	Banco Credito e Inversiones	CHILE	\$	MENSUAL	3,00	3,00	412.008	-	-	-	-	-	-
96565580-8	COMPAÑÍA DE LEASING S.A.	CHILE	97011000-3	Banco Internacional	CHILE	\$	MENSUAL	3,00	3,00	49.556	-	-	-	-	-	-
96565580-8	COMPAÑÍA DE LEASING S.A.	CHILE	97041000-7	Banco Itau	CHILE	\$	MENSUAL	3,23	3,23	110.000	-	-	-	-	-	-

EMPRESAS TATTERSALL S.A. ESTADOS FINANCIEROS CONSOLIDADOS

31 DE DICIEMBRE DE 2009															
RUT ENTIDAD DEUDORA	ENTIDAD DEUDORA	PAIS ENTIDAD DEUDORA	RUT ENTIDAD ACREEDORA	ENTIDAD ACREEDORA	PAIS ENTIDAD ACREEDORA	MON ED A	AMORTIZACION	TASA NOMINAL ANUAL	TASA EFECTIVA ANUAL	CORRIENTE					TOTAL
										HASTA 1 AÑO	MAS DE 1 HASTA 2 AÑOS	MAS DE 2 HASTA 3 AÑOS	MAS DE 3 HASTA 5 AÑOS	MAS DE 5 AÑOS	
										M\$	M\$	M\$	M\$	M\$	M\$
96565580-8	COMPAÑÍA DE LEASING S.A.	CHILE	97041000-7	Banco Itau	CHILE	\$	MENSUAL	3,23	3,23	350.000	-	-	-	-	-
96565580-8	COMPAÑÍA DE LEASING S.A.	CHILE	97041000-7	Banco Itau	CHILE	\$	MENSUAL	11,88	11,88	210.000	-	-	-	-	-
96565580-8	COMPAÑÍA DE LEASING S.A.	CHILE	97041000-7	Banco Itau	CHILE	\$	MENSUAL	11,88	11,88	134.565	-	-	-	-	-
96565580-8	COMPAÑÍA DE LEASING S.A.	CHILE	97041000-7	Banco Itau	CHILE	\$	MENSUAL	11,88	11,88	210.000	-	-	-	-	-
96565580-8	COMPAÑÍA DE LEASING S.A.	CHILE	97041000-7	Banco Itau	CHILE	\$	MENSUAL	6,84	6,84	2.310	-	-	-	-	-
96565580-8	COMPAÑÍA DE LEASING S.A.	CHILE	97041000-7	Banco Itau	CHILE	\$	MENSUAL	5,04	5,04	305.481	-	-	-	-	-
96565580-8	COMPAÑÍA DE LEASING S.A.	CHILE	97041000-7	Banco Itau	CHILE	\$	MENSUAL	7,56	7,56	112.810	-	-	-	-	-
96565580-8	COMPAÑÍA DE LEASING S.A.	CHILE	97041000-7	Banco Itau	CHILE	\$	MENSUAL	7,20	7,20	6.063	-	-	-	-	-
96565580-8	COMPAÑÍA DE LEASING S.A.	CHILE	97041000-7	Banco Itau	CHILE	\$	MENSUAL	6,84	6,84	10.169	4.450	-	-	-	4.450
96565580-8	COMPAÑÍA DE LEASING S.A.	CHILE	97041000-7	Banco Itau	CHILE	\$	MENSUAL	8,64	8,64	7.080	15.768	-	-	-	15.768
96565580-8	COMPAÑÍA DE LEASING S.A.	CHILE	97041000-7	Banco Itau	CHILE	\$	MENSUAL	8,64	8,64	114.761	114.761	130.700	-	-	245.461
96565580-8	COMPAÑÍA DE LEASING S.A.	CHILE	97041000-7	Banco Itau	CHILE	\$	MENSUAL	0,00	0,00	619	-	-	-	-	-
96565580-8	COMPAÑÍA DE LEASING S.A.	CHILE	97036000-K	Banco Santander	CHILE	\$	MENSUAL	6,84	6,84	1.662	-	-	-	-	-
96565580-8	COMPAÑÍA DE LEASING S.A.	CHILE	97036000-K	Banco Santander	CHILE	\$	MENSUAL	6,84	6,84	3.958	-	-	-	-	-
96565580-8	COMPAÑÍA DE LEASING S.A.	CHILE	97036000-K	Banco Santander	CHILE	\$	MENSUAL	9,12	9,12	49.569	-	-	-	-	-
96565580-8	COMPAÑÍA DE LEASING S.A.	CHILE	97036000-K	Banco Santander	CHILE	\$	MENSUAL	10,56	10,56	78.194	-	-	-	-	-
96565580-8	COMPAÑÍA DE LEASING S.A.	CHILE	97036000-K	Banco Santander	CHILE	\$	MENSUAL	3,96	3,96	170.000	-	-	-	-	-
96565580-8	COMPAÑÍA DE LEASING S.A.	CHILE	97036000-K	Banco Santander	CHILE	\$	MENSUAL	3,96	3,96	170.000	-	-	-	-	-
96565580-8	COMPAÑÍA DE LEASING S.A.	CHILE	97036000-K	Banco Santander	CHILE	\$	MENSUAL	4,68	4,68	124.260	187.541	-	-	-	187.541
96565580-8	COMPAÑÍA DE LEASING S.A.	CHILE	97036000-K	Banco Santander	CHILE	\$	MENSUAL	10,56	10,56	67.817	105.492	-	-	-	105.492
96565580-8	COMPAÑÍA DE LEASING S.A.	CHILE	97036000-K	Banco Santander	CHILE	\$	MENSUAL	5,64	5,64	78.215	285.626	-	-	-	285.626
96565580-8	COMPAÑÍA DE LEASING S.A.	CHILE	97036000-K	Banco Santander	CHILE	\$	MENSUAL	3,00	3,00	6.879	-	-	-	-	-
96565580-8	COMPAÑÍA DE LEASING S.A.	CHILE	97053000-2	Banco Security	CHILE	\$	MENSUAL	3,23	3,23	120.000	-	-	-	-	-
96565580-8	COMPAÑÍA DE LEASING S.A.	CHILE	97053000-2	Banco Security	CHILE	\$	MENSUAL	3,23	3,23	480.000	-	-	-	-	-
96565580-8	COMPAÑÍA DE LEASING S.A.	CHILE	97053000-2	Banco Security	CHILE	\$	MENSUAL	6,96	6,96	67.200	-	-	-	-	-
96565580-8	COMPAÑÍA DE LEASING S.A.	CHILE	97053000-2	Banco Security	CHILE	\$	MENSUAL	6,60	6,60	112.200	-	-	-	-	-
96565580-8	COMPAÑÍA DE LEASING S.A.	CHILE	97053000-2	Banco Security	CHILE	\$	MENSUAL	4,92	4,92	197.500	-	-	-	-	-
96565580-8	COMPAÑÍA DE LEASING S.A.	CHILE	97053000-2	Banco Security	CHILE	\$	MENSUAL	3,84	3,84	133.600	-	-	-	-	-
96565580-8	COMPAÑÍA DE LEASING S.A.	CHILE	97053000-2	Banco Security	CHILE	\$	MENSUAL	3,00	3,00	807	-	-	-	-	-
96565580-8	COMPAÑÍA DE LEASING S.A.	CHILE	97036000-K	Banco Santander	CHILE	\$	MENSUAL	7,80	7,80	3.246	-	-	-	-	-
96565580-8	COMPAÑÍA DE LEASING S.A.	CHILE	97036000-K	Banco Santander	CHILE	\$	MENSUAL	7,80	7,80	8.127	-	-	-	-	-
96565580-8	COMPAÑÍA DE LEASING S.A.	CHILE	97036000-K	Banco Santander	CHILE	\$	MENSUAL	7,86	7,86	10.284	-	-	-	-	-
96565580-8	COMPAÑÍA DE LEASING S.A.	CHILE	97036000-K	Banco Santander	CHILE	\$	MENSUAL	7,68	7,68	6.922	-	-	-	-	-
96565580-8	COMPAÑÍA DE LEASING S.A.	CHILE	97036000-K	Banco Santander	CHILE	\$	MENSUAL	7,68	7,68	8.695	-	-	-	-	-
96565580-8	COMPAÑÍA DE LEASING S.A.	CHILE	97018000-1	Scotiabank	CHILE	\$	MENSUAL	4,33	4,33	11.227	-	-	-	-	-
96565580-8	COMPAÑÍA DE LEASING S.A.	CHILE	97018000-1	Scotiabank	CHILE	\$	MENSUAL	5,04	5,04	7.096	-	-	-	-	-
96565580-8	COMPAÑÍA DE LEASING S.A.	CHILE	97018000-1	Scotiabank	CHILE	\$	MENSUAL	10,80	10,80	22.659	-	-	-	-	-
96565580-8	COMPAÑÍA DE LEASING S.A.	CHILE	97018000-1	Scotiabank	CHILE	\$	MENSUAL	5,04	5,04	7.726	-	-	-	-	-
96565580-8	COMPAÑÍA DE LEASING S.A.	CHILE	97018000-1	Scotiabank	CHILE	\$	MENSUAL	4,08	4,08	12.618	-	-	-	-	-
96565580-8	COMPAÑÍA DE LEASING S.A.	CHILE	97018000-1	Scotiabank	CHILE	\$	MENSUAL	3,96	3,96	8.598	-	-	-	-	-
96565580-8	COMPAÑÍA DE LEASING S.A.	CHILE	97018000-1	Scotiabank	CHILE	\$	MENSUAL	4,32	4,32	10.536	-	-	-	-	-
96565580-8	COMPAÑÍA DE LEASING S.A.	CHILE	97018000-1	Scotiabank	CHILE	\$	MENSUAL	8,40	8,40	72.218	-	-	-	-	-
96565580-8	COMPAÑÍA DE LEASING S.A.	CHILE	97018000-1	Scotiabank	CHILE	\$	MENSUAL	3,96	3,96	14.541	-	-	-	-	-

EMPRESAS TATTERSALL S.A. ESTADOS FINANCIEROS CONSOLIDADOS

31 DE DICIEMBRE DE 2009															
RUT ENTIDAD DEUDORA	ENTIDAD DEUDORA	PAIS ENTIDAD DEUDORA	RUT ENTIDAD ACREEDORA	ENTIDAD ACREEDORA	PAIS ENTIDAD ACREEDORA	MON ED A	AMORTIZACION	TASA NOMINAL ANUAL	TASA EFECTIVA ANUAL	CORRIENTE					TOTAL
										HASTA 1 AÑO	MAS DE 1 HASTA 2 AÑOS	MAS DE 2 HASTA 3 AÑOS	MAS DE 3 HASTA 5 AÑOS	MAS DE 5 AÑOS	
										M\$	M\$	M\$	M\$	M\$	M\$
96565580-8	COMPAÑÍA DE LEASING S.A.	CHILE	97018000-1	Scotiabank	CHILE	\$	MENSUAL	6,82	6,82	8.924	0	0	0	0	0
96565580-8	COMPAÑÍA DE LEASING S.A.	CHILE	97018000-1	Scotiabank	CHILE	\$	MENSUAL	8,64	8,64	156.628	0	0	0	0	0
96565580-8	COMPAÑÍA DE LEASING S.A.	CHILE	97018000-1	Scotiabank	CHILE	\$	MENSUAL	6,65	6,65	25.360	0	0	0	0	0
96565580-8	COMPAÑÍA DE LEASING S.A.	CHILE	97018000-1	Scotiabank	CHILE	\$	MENSUAL	8,64	8,64	144.578	0	0	0	0	0
96565580-8	COMPAÑÍA DE LEASING S.A.	CHILE	97018000-1	Scotiabank	CHILE	\$	MENSUAL	3,60	3,60	52.998	0	0	0	0	0
96565580-8	COMPAÑÍA DE LEASING S.A.	CHILE	97018000-1	Scotiabank	CHILE	\$	MENSUAL	3,60	3,60	49.491	0	0	0	0	0
96565580-8	COMPAÑÍA DE LEASING S.A.	CHILE	97018000-1	Scotiabank	CHILE	\$	MENSUAL	3,37	3,37	32.800	0	0	0	0	0
96565580-8	COMPAÑÍA DE LEASING S.A.	CHILE	97018000-1	Scotiabank	CHILE	\$	MENSUAL	3,72	3,72	19.239	0	0	0	0	0
96565580-8	COMPAÑÍA DE LEASING S.A.	CHILE	97018000-1	Scotiabank	CHILE	\$	MENSUAL	6,48	6,48	35.040	0	0	0	0	0
96565580-8	COMPAÑÍA DE LEASING S.A.	CHILE	97018000-1	Scotiabank	CHILE	\$	MENSUAL	7,62	7,62	81.884	0	0	0	0	0
96565580-8	COMPAÑÍA DE LEASING S.A.	CHILE	97018000-1	Scotiabank	CHILE	\$	MENSUAL	7,80	7,80	160.583	0	0	0	0	0
96565580-8	COMPAÑÍA DE LEASING S.A.	CHILE	97018000-1	Scotiabank	CHILE	\$	MENSUAL	7,74	7,74	47.487	0	0	0	0	0
96565580-8	COMPAÑÍA DE LEASING S.A.	CHILE	97018000-1	Scotiabank	CHILE	\$	MENSUAL	9,84	9,84	7.599	0	0	0	0	0
96565580-8	COMPAÑÍA DE LEASING S.A.	CHILE	97018000-1	Scotiabank	CHILE	\$	MENSUAL	7,86	7,86	96.981	0	0	0	0	0
96565580-8	COMPAÑÍA DE LEASING S.A.	CHILE	97018000-1	Scotiabank	CHILE	\$	MENSUAL	8,04	8,04	84.772	0	0	0	0	0
96565580-8	COMPAÑÍA DE LEASING S.A.	CHILE	97018000-1	Scotiabank	CHILE	\$	MENSUAL	8,04	8,04	53.492	0	0	0	0	0
96565580-8	COMPAÑÍA DE LEASING S.A.	CHILE	97018000-1	Scotiabank	CHILE	\$	MENSUAL	3,96	3,96	64.796	0	0	0	0	0
96565580-8	COMPAÑÍA DE LEASING S.A.	CHILE	97018000-1	Scotiabank	CHILE	\$	MENSUAL	7,92	7,92	170.242	0	0	0	0	0
96565580-8	COMPAÑÍA DE LEASING S.A.	CHILE	97018000-1	Scotiabank	CHILE	\$	MENSUAL	8,28	8,28	7.051	0	0	0	0	0
96565580-8	COMPAÑÍA DE LEASING S.A.	CHILE	97018000-1	Scotiabank	CHILE	\$	MENSUAL	7,92	7,92	2.236	0	0	0	0	0
96565580-8	COMPAÑÍA DE LEASING S.A.	CHILE	97018000-1	Scotiabank	CHILE	\$	MENSUAL	10,92	10,92	37.148	83.584	0	0	0	83.584
96565580-8	COMPAÑÍA DE LEASING S.A.	CHILE	97018000-1	Scotiabank	CHILE	\$	MENSUAL	8,46	8,46	52.017	93.439	0	0	0	93.439
96565580-8	COMPAÑÍA DE LEASING S.A.	CHILE	97018000-1	Scotiabank	CHILE	\$	MENSUAL	7,92	7,92	2.085	317	0	0	0	317
96565580-8	COMPAÑÍA DE LEASING S.A.	CHILE	97018000-1	Scotiabank	CHILE	\$	MENSUAL	8,04	8,04	4.178	983	0	0	0	983
96565580-8	COMPAÑÍA DE LEASING S.A.	CHILE	97018000-1	Scotiabank	CHILE	\$	MENSUAL	6,96	6,96	10.671	2.668	0	0	0	2.668
96565580-8	COMPAÑÍA DE LEASING S.A.	CHILE	97018000-1	Scotiabank	CHILE	\$	MENSUAL	8,70	8,70	26.638	52.290	0	0	0	52.290
96565580-8	COMPAÑÍA DE LEASING S.A.	CHILE	97018000-1	Scotiabank	CHILE	\$	MENSUAL	6,72	6,72	35.195	11.732	0	0	0	11.732
96565580-8	COMPAÑÍA DE LEASING S.A.	CHILE	97018000-1	Scotiabank	CHILE	\$	MENSUAL	8,70	8,70	15.239	28.643	0	0	0	28.643
96565580-8	COMPAÑÍA DE LEASING S.A.	CHILE	97018000-1	Scotiabank	CHILE	\$	MENSUAL	7,08	7,08	74.719	186.798	0	0	0	186.798
96565580-8	COMPAÑÍA DE LEASING S.A.	CHILE	97018000-1	Scotiabank	CHILE	\$	MENSUAL	7,08	7,08	102.643	256.608	0	0	0	256.608
96565580-8	COMPAÑÍA DE LEASING S.A.	CHILE	97018000-1	Scotiabank	CHILE	\$	MENSUAL	7,74	7,74	14.543	18.564	0	0	0	18.564
96565580-8	COMPAÑÍA DE LEASING S.A.	CHILE	97018000-1	Scotiabank	CHILE	\$	MENSUAL	7,56	7,56	5.905	2.866	0	0	0	2.866
96565580-8	COMPAÑÍA DE LEASING S.A.	CHILE	97018000-1	Scotiabank	CHILE	\$	MENSUAL	7,56	7,56	1.380	670	0	0	0	670
96565580-8	COMPAÑÍA DE LEASING S.A.	CHILE	97018000-1	Scotiabank	CHILE	\$	MENSUAL	7,68	7,68	1.800	1.024	0	0	0	1.024
96565580-8	COMPAÑÍA DE LEASING S.A.	CHILE	97018000-1	Scotiabank	CHILE	\$	MENSUAL	7,92	7,92	14.270	21.108	0	0	0	21.108
96565580-8	COMPAÑÍA DE LEASING S.A.	CHILE	97018000-1	Scotiabank	CHILE	\$	MENSUAL	8,00	8,00	6.637	10.411	0	0	0	10.411
96565580-8	COMPAÑÍA DE LEASING S.A.	CHILE	97018000-1	Scotiabank	CHILE	\$	MENSUAL	10,08	10,08	68.481	157.252	0	0	0	157.252
96565580-8	COMPAÑÍA DE LEASING S.A.	CHILE	97018000-1	Scotiabank	CHILE	\$	MENSUAL	8,10	8,10	4.385	7.244	0	0	0	7.244
96565580-8	COMPAÑÍA DE LEASING S.A.	CHILE	97018000-1	Scotiabank	CHILE	\$	MENSUAL	7,32	7,32	11.877	8.733	0	0	0	8.733
96565580-8	COMPAÑÍA DE LEASING S.A.	CHILE	97018000-1	Scotiabank	CHILE	\$	MENSUAL	8,10	8,10	14.269	24.761	0	0	0	24.761
96565580-8	COMPAÑÍA DE LEASING S.A.	CHILE	97018000-1	Scotiabank	CHILE	\$	MENSUAL	7,98	7,98	16.377	29.783	0	0	0	29.783
96565580-8	COMPAÑÍA DE LEASING S.A.	CHILE	97018000-1	Scotiabank	CHILE	\$	MENSUAL	5,04	5,04	119.923	379.757	0	0	0	379.757
96565580-8	COMPAÑÍA DE LEASING S.A.	CHILE	97018000-1	Scotiabank	CHILE	\$	MENSUAL	5,04	5,04	59.634	188.841	0	0	0	188.841

EMPRESAS TATTERSALL S.A. ESTADOS FINANCIEROS CONSOLIDADOS

31 DE DICIEMBRE DE 2009															
RUT ENTIDAD DEUDORA	ENTIDAD DEUDORA	PAIS ENTIDAD DEUDORA	RUT ENTIDAD ACREEDORA	ENTIDAD ACREEDORA	PAIS ENTIDAD ACREEDORA	M ON ED A	AMORTIZACION	TASA NOMINAL ANUAL	TASA EFECTIVA ANUAL	CORRIENTE					TOTAL
										HASTA 1 AÑO	MAS DE 1 HASTA 2 AÑOS	MAS DE 2 HASTA 3 AÑOS	MAS DE 3 HASTA 5 AÑOS	MAS DE 5 AÑOS	
										M\$	M\$	M\$	M\$	M\$	M\$
96565580-8	COMPAÑÍA DE LEASING S.A.	CHILE	97018000-1	Scotiabank	CHILE	\$	MENSUAL	8,28	8,28	2.542	4.834	-	-	-	4.834
96565580-8	COMPAÑÍA DE LEASING S.A.	CHILE	97018000-1	Scotiabank	CHILE	\$	MENSUAL	10,98	10,98	11.819	11.819	20.246	-	-	32.065
96565580-8	COMPAÑÍA DE LEASING S.A.	CHILE	97018000-1	Scotiabank	CHILE	\$	MENSUAL	10,98	10,98	76.718	76.718	131.415	-	-	208.133
96565580-8	COMPAÑÍA DE LEASING S.A.	CHILE	97018000-1	Scotiabank	CHILE	\$	MENSUAL	8,52	8,52	19.945	19.945	21.314	-	-	41.259
96565580-8	COMPAÑÍA DE LEASING S.A.	CHILE	97018000-1	Scotiabank	CHILE	\$	MENSUAL	8,76	8,76	27.874	27.874	32.110	-	-	59.984
96565580-8	COMPAÑÍA DE LEASING S.A.	CHILE	97018000-1	Scotiabank	CHILE	\$	MENSUAL	8,76	8,76	6.863	6.863	8.478	-	-	15.341
96565580-8	COMPAÑÍA DE LEASING S.A.	CHILE	97018000-1	Scotiabank	CHILE	\$	MENSUAL	8,04	8,04	71.822	71.822	140.983	-	-	212.805
96565580-8	COMPAÑÍA DE LEASING S.A.	CHILE	97018000-1	Scotiabank	CHILE	\$	MENSUAL	10,20	10,20	13.194	13.194	20.697	-	-	33.891
96565580-8	COMPAÑÍA DE LEASING S.A.	CHILE	97018000-1	Scotiabank	CHILE	\$	MENSUAL	6,24	6,24	12.382	12.381	21.323	-	-	33.704
96565580-8	COMPAÑÍA DE LEASING S.A.	CHILE	97018000-1	Scotiabank	CHILE	\$	MENSUAL	11,10	11,10	85.811	85.811	85.811	84.550	-	256.172
96565580-8	COMPAÑÍA DE LEASING S.A.	CHILE	97018000-1	Scotiabank	CHILE	\$	MENSUAL	6,24	6,24	53.671	53.671	53.671	40.254	-	147.596
96565580-8	COMPAÑÍA DE LEASING S.A.	CHILE	97018000-1	Scotiabank	CHILE	\$	MENSUAL	6,24	6,24	102.000	102.000	102.000	85.000	-	289.000
96565580-8	COMPAÑÍA DE LEASING S.A.	CHILE	97018000-1	Scotiabank	CHILE	\$	MENSUAL	6,24	6,24	106.327	106.327	106.327	88.606	-	301.260
96565580-8	COMPAÑÍA DE LEASING S.A.	CHILE	97018000-1	Scotiabank	CHILE	\$	MENSUAL	3,00	3,00	401	-	-	-	-	-
96565580-8	COMPAÑÍA DE LEASING S.A.	CHILE	97080000-K	Banco Bice	CHILE	UF	MENSUAL	5,47	5,47	51.534	-	-	-	-	-
96565580-8	COMPAÑÍA DE LEASING S.A.	CHILE	97080000-K	Banco Bice	CHILE	UF	MENSUAL	6,09	6,09	31.559	-	-	-	-	-
96565580-8	COMPAÑÍA DE LEASING S.A.	CHILE	97080000-K	Banco Bice	CHILE	UF	MENSUAL	5,78	5,78	60.248	-	-	-	-	-
96565580-8	COMPAÑÍA DE LEASING S.A.	CHILE	97080000-K	Banco Bice	CHILE	UF	MENSUAL	5,84	5,84	42.329	-	-	-	-	-
96565580-8	COMPAÑÍA DE LEASING S.A.	CHILE	97080000-K	Banco Bice	CHILE	UF	MENSUAL	5,11	5,11	4.747	6.218	-	-	-	6.218
96565580-8	COMPAÑÍA DE LEASING S.A.	CHILE	97080000-K	Banco Bice	CHILE	UF	MENSUAL	5,63	5,63	42.343	56.315	-	-	-	56.315
96565580-8	COMPAÑÍA DE LEASING S.A.	CHILE	97080000-K	Banco Bice	CHILE	UF	MENSUAL	5,57	5,57	34.979	57.637	-	-	-	57.637
96565580-8	COMPAÑÍA DE LEASING S.A.	CHILE	97004000-5	Banco Chile	CHILE	UF	MENSUAL	3,88	3,88	11.204	-	-	-	-	-
96565580-8	COMPAÑÍA DE LEASING S.A.	CHILE	97004000-5	Banco Chile	CHILE	UF	MENSUAL	7,98	7,98	95.091	-	-	-	-	-
96565580-8	COMPAÑÍA DE LEASING S.A.	CHILE	97004000-5	Banco Chile	CHILE	UF	MENSUAL	3,62	3,62	181.027	-	-	-	-	-
96565580-8	COMPAÑÍA DE LEASING S.A.	CHILE	97004000-5	Banco Chile	CHILE	UF	MENSUAL	3,93	3,93	50.281	-	-	-	-	-
96565580-8	COMPAÑÍA DE LEASING S.A.	CHILE	97004000-5	Banco Chile	CHILE	UF	MENSUAL	5,52	5,52	132.987	150.182	-	-	-	150.182
96565580-8	COMPAÑÍA DE LEASING S.A.	CHILE	97004000-5	Banco Chile	CHILE	UF	MENSUAL	5,74	5,74	8.193	6.578	-	-	-	6.578
96565580-8	COMPAÑÍA DE LEASING S.A.	CHILE	97004000-5	Banco Chile	CHILE	UF	MENSUAL	5,51	5,51	36.363	32.041	-	-	-	32.041
96565580-8	COMPAÑÍA DE LEASING S.A.	CHILE	97004000-5	Banco Chile	CHILE	UF	MENSUAL	4,03	4,03	5.126	6.497	-	-	-	6.497
96565580-8	COMPAÑÍA DE LEASING S.A.	CHILE	97004000-5	Banco Chile	CHILE	UF	MENSUAL	3,90	3,90	62.236	78.798	-	-	-	78.798
96565580-8	COMPAÑÍA DE LEASING S.A.	CHILE	97004000-5	Banco Chile	CHILE	UF	MENSUAL	3,78	3,78	127.825	172.361	-	-	-	172.361
96565580-8	COMPAÑÍA DE LEASING S.A.	CHILE	97004000-5	Banco Chile	CHILE	UF	MENSUAL	4,05	4,05	68.578	79.676	-	-	-	79.676
96565580-8	COMPAÑÍA DE LEASING S.A.	CHILE	97004000-5	Banco Chile	CHILE	UF	MENSUAL	5,75	5,75	71.165	66.042	78.361	-	-	144.403
96565580-8	COMPAÑÍA DE LEASING S.A.	CHILE	97004000-5	Banco Chile	CHILE	UF	MENSUAL	6,41	6,41	2.594	2.237	2.852	-	-	5.089
96565580-8	COMPAÑÍA DE LEASING S.A.	CHILE	97004000-5	Banco Chile	CHILE	UF	MENSUAL	4,77	4,77	29.651	31.095	32.610	70.061	158.099	291.865
96565580-8	COMPAÑÍA DE LEASING S.A.	CHILE	97006000-6	Banco Crédito e Inversiones	CHILE	UF	MENSUAL	4,32	4,32	6.260	-	-	-	-	-
96565580-8	COMPAÑÍA DE LEASING S.A.	CHILE	97006000-6	Banco Crédito e Inversiones	CHILE	UF	MENSUAL	5,20	5,20	410.607	-	-	-	-	-
96565580-8	COMPAÑÍA DE LEASING S.A.	CHILE	97006000-6	Banco Crédito e Inversiones	CHILE	UF	MENSUAL	5,03	5,03	32.733	-	-	-	-	-
96565580-8	COMPAÑÍA DE LEASING S.A.	CHILE	97006000-6	Banco Crédito e Inversiones	CHILE	UF	MENSUAL	4,19	4,19	15.065	-	-	-	-	-
96565580-8	COMPAÑÍA DE LEASING S.A.	CHILE	97006000-6	Banco Crédito e Inversiones	CHILE	UF	MENSUAL	4,43	4,43	2.783	-	-	-	-	-
96565580-8	COMPAÑÍA DE LEASING S.A.	CHILE	97006000-6	Banco Crédito e Inversiones	CHILE	UF	MENSUAL	3,89	3,89	4.485	-	-	-	-	-
96565580-8	COMPAÑÍA DE LEASING S.A.	CHILE	97006000-6	Banco Crédito e Inversiones	CHILE	UF	MENSUAL	3,30	3,30	212.977	-	-	-	-	-
96565580-8	COMPAÑÍA DE LEASING S.A.	CHILE	97006000-6	Banco Crédito e Inversiones	CHILE	UF	MENSUAL	3,33	3,33	29.512	-	-	-	-	-

EMPRESAS TATTERSALL S.A. ESTADOS FINANCIEROS CONSOLIDADOS

RUT ENTIDAD DEUDORA	PAIS ENTIDAD DEUDORA	RUT ENTIDAD ACREEDORA	ENTIDAD ACREEDORA	PAIS ENTIDAD ACREEDORA	M O N E D A	AMORTIZACION	TASA NOMINAL ANUAL	TASA EFECTIVA ANUAL	CORRIENTE					TOTAL		
									31 DE DICIEMBRE DE 2009							
									HASTA 1 AÑO	MAS DE 1 HASTA 2 AÑOS	MAS DE 2 HASTA 3 AÑOS	MAS DE 3 HASTA 5 AÑOS	MAS DE 5 AÑOS			
96565580-8	COMPañIA DE LEASING S.A.	CHILE	97006000-6	Banco Crédito e Inversiones	CHILE	UF	MENSUAL	4,27	4,27	87.275	-	-	-	-	-	-
96565580-8	COMPañIA DE LEASING S.A.	CHILE	97006000-6	Banco Crédito e Inversiones	CHILE	UF	MENSUAL	4,80	4,80	98.453	74.152	-	-	-	-	74.152
96565580-8	COMPañIA DE LEASING S.A.	CHILE	97006000-6	Banco Crédito e Inversiones	CHILE	UF	MENSUAL	9,14	9,14	108.288	197.316	-	-	-	-	197.316
96565580-8	COMPañIA DE LEASING S.A.	CHILE	97006000-6	Banco Crédito e Inversiones	CHILE	UF	MENSUAL	3,81	3,81	64.545	83.133	-	-	-	-	83.133
96565580-8	COMPañIA DE LEASING S.A.	CHILE	97006000-6	Banco Crédito e Inversiones	CHILE	UF	MENSUAL	7,79	7,79	33.427	36.127	39.044	28.408	-	-	103.579
96565580-8	COMPañIA DE LEASING S.A.	CHILE	97006000-6	Banco Crédito e Inversiones	CHILE	UF	MENSUAL	6,31	6,31	13.124	13.976	14.885	18.592	-	-	47.453
96565580-8	COMPañIA DE LEASING S.A.	CHILE	97018000-1	Scotiabank	CHILE	UF	MENSUAL	4,24	4,24	3.487	-	-	-	-	-	-
96565580-8	COMPañIA DE LEASING S.A.	CHILE	97018000-1	Scotiabank	CHILE	UF	MENSUAL	3,33	3,33	21.734	-	-	-	-	-	-
96565580-8	COMPañIA DE LEASING S.A.	CHILE	97018000-1	Scotiabank	CHILE	UF	MENSUAL	4,40	4,40	5.676	-	-	-	-	-	-
96565580-8	COMPañIA DE LEASING S.A.	CHILE	97018000-1	Scotiabank	CHILE	UF	MENSUAL	4,80	4,80	25.106	-	-	-	-	-	-
96565580-8	COMPañIA DE LEASING S.A.	CHILE	97018000-1	Scotiabank	CHILE	UF	MENSUAL	4,30	4,30	11.021	-	-	-	-	-	-
96565580-8	COMPañIA DE LEASING S.A.	CHILE	97018000-1	Scotiabank	CHILE	UF	MENSUAL	3,82	3,82	45.727	-	-	-	-	-	-
96565580-8	COMPañIA DE LEASING S.A.	CHILE	97018000-1	Scotiabank	CHILE	UF	MENSUAL	4,26	4,26	51.392	-	-	-	-	-	-
96565580-8	COMPañIA DE LEASING S.A.	CHILE	97018000-1	Scotiabank	CHILE	UF	MENSUAL	3,12	3,12	23.274	-	-	-	-	-	-
96565580-8	COMPañIA DE LEASING S.A.	CHILE	97018000-1	Scotiabank	CHILE	UF	MENSUAL	4,40	4,40	13.835	19.042	-	-	-	-	19.042
96565580-8	COMPañIA DE LEASING S.A.	CHILE	97018000-1	Scotiabank	CHILE	UF	MENSUAL	3,95	3,95	58.644	77.746	-	-	-	-	77.746
96565580-8	COMPañIA DE LEASING S.A.	CHILE	97018000-1	Scotiabank	CHILE	UF	MENSUAL	4,22	4,22	15.403	16.534	-	-	-	-	16.534
96565580-8	COMPañIA DE LEASING S.A.	CHILE	97018000-1	Scotiabank	CHILE	UF	MENSUAL	3,97	3,97	15.211	14.034	-	-	-	-	14.034
96565580-8	COMPañIA DE LEASING S.A.	CHILE	97018000-1	Scotiabank	CHILE	UF	MENSUAL	4,42	4,42	4.364	4.539	-	-	-	-	4.539
96565580-8	COMPañIA DE LEASING S.A.	CHILE	97018000-1	Scotiabank	CHILE	UF	MENSUAL	4,37	4,37	29.000	32.529	-	-	-	-	32.529
96565580-8	COMPañIA DE LEASING S.A.	CHILE	97018000-1	Scotiabank	CHILE	UF	MENSUAL	4,27	4,27	27.915	33.871	-	-	-	-	33.871
96565580-8	COMPañIA DE LEASING S.A.	CHILE	97018000-1	Scotiabank	CHILE	UF	MENSUAL	4,57	4,57	9.585	2.159	-	-	-	-	2.159
96565580-8	COMPañIA DE LEASING S.A.	CHILE	97018000-1	Scotiabank	CHILE	UF	MENSUAL	3,70	3,70	9.103	14.194	-	-	-	-	14.194
96565580-8	COMPañIA DE LEASING S.A.	CHILE	97018000-1	Scotiabank	CHILE	UF	MENSUAL	3,60	3,60	156.256	462.627	4.137	-	-	-	466.764
96565580-8	COMPañIA DE LEASING S.A.	CHILE	97018000-1	Scotiabank	CHILE	UF	MENSUAL	5,50	5,50	27.295	36.995	39.081	84.901	70.079	-	231.056
96565580-8	COMPañIA DE LEASING S.A.	CHILE	97030000-7	Banco Estado	CHILE	UF	MENSUAL	6,42	6,42	714	-	-	-	-	-	-
96565580-8	COMPañIA DE LEASING S.A.	CHILE	97030000-7	Banco Estado	CHILE	UF	MENSUAL	5,26	5,26	662	-	-	-	-	-	-
96565580-8	COMPañIA DE LEASING S.A.	CHILE	97030000-7	Banco Estado	CHILE	UF	MENSUAL	5,85	5,85	324.141	-	-	-	-	-	-
96565580-8	COMPañIA DE LEASING S.A.	CHILE	97030000-7	Banco Estado	CHILE	UF	MENSUAL	6,29	6,29	152.558	39.658	-	-	-	-	39.658
96565580-8	COMPañIA DE LEASING S.A.	CHILE	97030000-7	Banco Estado	CHILE	UF	MENSUAL	4,93	4,93	29.658	32.150	39.225	-	-	-	71.375
96565580-8	COMPañIA DE LEASING S.A.	CHILE	97030000-7	Banco Estado	CHILE	UF	MENSUAL	4,97	4,97	187.347	183.766	327.289	-	-	-	511.055
96565580-8	COMPañIA DE LEASING S.A.	CHILE	97030000-7	Banco Estado	CHILE	UF	MENSUAL	4,97	4,97	64.846	63.029	115.576	-	-	-	178.605
96565580-8	COMPañIA DE LEASING S.A.	CHILE	97030000-7	Banco Estado	CHILE	UF	MENSUAL	4,35	4,35	312.147	395.472	382.344	-	-	-	777.816
96565580-8	COMPañIA DE LEASING S.A.	CHILE	97011000-3	Banco Internacional	CHILE	UF	MENSUAL	7,93	7,93	553.029	-	-	-	-	-	-
96565580-8	COMPañIA DE LEASING S.A.	CHILE	97041000-7	Banco Itau	CHILE	UF	MENSUAL	6,23	6,23	353	-	-	-	-	-	-
96565580-8	COMPañIA DE LEASING S.A.	CHILE	97041000-7	Banco Itau	CHILE	UF	MENSUAL	6,46	6,46	5.976	-	-	-	-	-	-
96565580-8	COMPañIA DE LEASING S.A.	CHILE	97041000-7	Banco Itau	CHILE	UF	MENSUAL	4,77	4,77	13.641	-	-	-	-	-	-
96565580-8	COMPañIA DE LEASING S.A.	CHILE	97041000-7	Banco Itau	CHILE	UF	MENSUAL	4,52	4,52	3.209	-	-	-	-	-	-
96565580-8	COMPañIA DE LEASING S.A.	CHILE	97041000-7	Banco Itau	CHILE	UF	MENSUAL	4,86	4,86	1.119	-	-	-	-	-	-
96565580-8	COMPañIA DE LEASING S.A.	CHILE	97041000-7	Banco Itau	CHILE	UF	MENSUAL	4,59	4,59	3.470	-	-	-	-	-	-
96565580-8	COMPañIA DE LEASING S.A.	CHILE	97041000-7	Banco Itau	CHILE	UF	MENSUAL	4,09	4,09	41.020	-	-	-	-	-	-
96565580-8	COMPañIA DE LEASING S.A.	CHILE	97041000-7	Banco Itau	CHILE	UF	MENSUAL	4,74	4,74	967	-	-	-	-	-	-

EMPRESAS TATTERSALL S.A. ESTADOS FINANCIEROS CONSOLIDADOS

31 DE DICIEMBRE DE 2009															
RUT ENTIDAD DEUDORA	ENTIDAD DEUDORA	PAIS ENTIDAD DEUDORA	RUT ENTIDAD ACREEDORA	ENTIDAD ACREEDORA	PAIS ENTIDAD ACREEDORA	MON ED A	AMORTIZACION	TASA NOMINAL ANUAL	TASA EFECTIVA ANUAL	CORRIENTE					TOTAL
										HASTA 1 AÑO	MAS DE 1 HASTA 2 AÑOS	MAS DE 2 HASTA 3 AÑOS	NO CORRIENTE MAS DE 3 HASTA 5 AÑOS	MAS DE 5 AÑOS	
										M\$	M\$	M\$	M\$	M\$	M\$
96565580-8	COMPAÑÍA DE LEASING S.A.	CHILE	97041000-7	Banco Itau	CHILE	UF	MENSUAL	4,66	4,66	113.130	-	-	-	-	-
96565580-8	COMPAÑÍA DE LEASING S.A.	CHILE	97041000-7	Banco Itau	CHILE	UF	MENSUAL	4,85	4,85	9.133	-	-	-	-	-
96565580-8	COMPAÑÍA DE LEASING S.A.	CHILE	97041000-7	Banco Itau	CHILE	UF	MENSUAL	5,40	5,40	3.995	-	-	-	-	-
96565580-8	COMPAÑÍA DE LEASING S.A.	CHILE	97041000-7	Banco Itau	CHILE	UF	MENSUAL	5,00	5,00	17.153	-	-	-	-	-
96565580-8	COMPAÑÍA DE LEASING S.A.	CHILE	97041000-7	Banco Itau	CHILE	UF	MENSUAL	4,04	4,04	60.790	-	-	-	-	-
96565580-8	COMPAÑÍA DE LEASING S.A.	CHILE	97041000-7	Banco Itau	CHILE	UF	MENSUAL	4,36	4,36	34.756	-	-	-	-	-
96565580-8	COMPAÑÍA DE LEASING S.A.	CHILE	97041000-7	Banco Itau	CHILE	UF	MENSUAL	4,74	4,74	10.038	-	-	-	-	-
96565580-8	COMPAÑÍA DE LEASING S.A.	CHILE	97041000-7	Banco Itau	CHILE	UF	MENSUAL	4,84	4,84	12.419	-	-	-	-	-
96565580-8	COMPAÑÍA DE LEASING S.A.	CHILE	97041000-7	Banco Itau	CHILE	UF	MENSUAL	4,89	4,89	10.817	-	-	-	-	-
96565580-8	COMPAÑÍA DE LEASING S.A.	CHILE	97041000-7	Banco Itau	CHILE	UF	MENSUAL	4,17	4,17	57.648	50.110	-	-	-	50.110
96565580-8	COMPAÑÍA DE LEASING S.A.	CHILE	97041000-7	Banco Itau	CHILE	UF	MENSUAL	4,45	4,45	5.222	4.603	-	-	-	4.603
96565580-8	COMPAÑÍA DE LEASING S.A.	CHILE	97041000-7	Banco Itau	CHILE	UF	MENSUAL	9,30	9,30	71.623	50.117	-	-	-	50.117
96565580-8	COMPAÑÍA DE LEASING S.A.	CHILE	97041000-7	Banco Itau	CHILE	UF	MENSUAL	5,27	5,27	2.443	2.553	-	-	-	2.553
96565580-8	COMPAÑÍA DE LEASING S.A.	CHILE	97041000-7	Banco Itau	CHILE	UF	MENSUAL	5,14	5,14	3.018	3.094	-	-	-	3.094
96565580-8	COMPAÑÍA DE LEASING S.A.	CHILE	97041000-7	Banco Itau	CHILE	UF	MENSUAL	5,11	5,11	3.157	3.519	-	-	-	3.519
96565580-8	COMPAÑÍA DE LEASING S.A.	CHILE	97041000-7	Banco Itau	CHILE	UF	MENSUAL	4,72	4,72	17.763	19.692	-	-	-	19.692
96565580-8	COMPAÑÍA DE LEASING S.A.	CHILE	97041000-7	Banco Itau	CHILE	UF	MENSUAL	4,26	4,26	117.789	123.457	-	-	-	123.457
96565580-8	COMPAÑÍA DE LEASING S.A.	CHILE	97041000-7	Banco Itau	CHILE	UF	MENSUAL	3,77	3,77	38.159	49.174	-	-	-	49.174
96565580-8	COMPAÑÍA DE LEASING S.A.	CHILE	97041000-7	Banco Itau	CHILE	UF	MENSUAL	4,32	4,32	30.229	38.919	-	-	-	38.919
96565580-8	COMPAÑÍA DE LEASING S.A.	CHILE	97041000-7	Banco Itau	CHILE	UF	MENSUAL	4,41	4,41	233.065	268.528	-	-	-	268.528
96565580-8	COMPAÑÍA DE LEASING S.A.	CHILE	97041000-7	Banco Itau	CHILE	UF	MENSUAL	7,15	7,15	4.805	6.899	-	-	-	6.899
96565580-8	COMPAÑÍA DE LEASING S.A.	CHILE	97041000-7	Banco Itau	CHILE	UF	MENSUAL	4,25	4,25	6.001	8.808	-	-	-	8.808
96565580-8	COMPAÑÍA DE LEASING S.A.	CHILE	97041000-7	Banco Itau	CHILE	UF	MENSUAL	4,42	4,42	61.116	89.673	-	-	-	89.673
96565580-8	COMPAÑÍA DE LEASING S.A.	CHILE	97041000-7	Banco Itau	CHILE	UF	MENSUAL	5,44	5,44	45.775	52.990	-	-	-	52.990
96565580-8	COMPAÑÍA DE LEASING S.A.	CHILE	97041000-7	Banco Itau	CHILE	UF	MENSUAL	4,38	4,38	6.057	9.434	-	-	-	9.434
96565580-8	COMPAÑÍA DE LEASING S.A.	CHILE	97041000-7	Banco Itau	CHILE	UF	MENSUAL	5,12	5,12	1.616	2.517	-	-	-	2.517
96565580-8	COMPAÑÍA DE LEASING S.A.	CHILE	97041000-7	Banco Itau	CHILE	UF	MENSUAL	4,37	4,37	39.523	61.617	-	-	-	61.617
96565580-8	COMPAÑÍA DE LEASING S.A.	CHILE	97041000-7	Banco Itau	CHILE	UF	MENSUAL	4,31	4,31	12.420	19.360	-	-	-	19.360
96565580-8	COMPAÑÍA DE LEASING S.A.	CHILE	97041000-7	Banco Itau	CHILE	UF	MENSUAL	4,27	4,27	72.492	113.080	-	-	-	113.080
96565580-8	COMPAÑÍA DE LEASING S.A.	CHILE	97041000-7	Banco Itau	CHILE	UF	MENSUAL	5,93	5,93	7.967	9.964	-	-	-	9.964
96565580-8	COMPAÑÍA DE LEASING S.A.	CHILE	97041000-7	Banco Itau	CHILE	UF	MENSUAL	4,09	4,09	198.656	328.625	-	-	-	328.625
96565580-8	COMPAÑÍA DE LEASING S.A.	CHILE	97041000-7	Banco Itau	CHILE	UF	MENSUAL	6,32	6,32	30.866	41.495	-	-	-	41.495
96565580-8	COMPAÑÍA DE LEASING S.A.	CHILE	97041000-7	Banco Itau	CHILE	UF	MENSUAL	4,38	4,38	7.648	12.618	-	-	-	12.618
96565580-8	COMPAÑÍA DE LEASING S.A.	CHILE	97041000-7	Banco Itau	CHILE	UF	MENSUAL	3,52	3,52	353.148	430.455	-	-	-	430.455
96565580-8	COMPAÑÍA DE LEASING S.A.	CHILE	97041000-7	Banco Itau	CHILE	UF	MENSUAL	5,06	5,06	107.274	311.926	-	-	-	311.926
96565580-8	COMPAÑÍA DE LEASING S.A.	CHILE	97041000-7	Banco Itau	CHILE	UF	MENSUAL	8,80	8,80	163.456	178.436	175.287	-	-	353.723
96565580-8	COMPAÑÍA DE LEASING S.A.	CHILE	97041000-7	Banco Itau	CHILE	UF	MENSUAL	6,30	6,30	7.712	8.212	10.366	-	-	18.578
96565580-8	COMPAÑÍA DE LEASING S.A.	CHILE	97041000-7	Banco Itau	CHILE	UF	MENSUAL	5,61	5,61	7.024	7.428	11.594	-	-	19.022
96565580-8	COMPAÑÍA DE LEASING S.A.	CHILE	97041000-7	Banco Itau	CHILE	UF	MENSUAL	5,62	5,62	40.253	50.851	106.793	-	-	157.644
96565580-8	COMPAÑÍA DE LEASING S.A.	CHILE	97036000-K	Banco Santander	CHILE	UF	MENSUAL	5,21	5,21	26.380	-	-	-	-	-
96565580-8	COMPAÑÍA DE LEASING S.A.	CHILE	97036000-K	Banco Santander	CHILE	UF	MENSUAL	5,37	5,37	30.041	-	-	-	-	-
96565580-8	COMPAÑÍA DE LEASING S.A.	CHILE	97036000-K	Banco Santander	CHILE	UF	MENSUAL	6,06	6,06	1.522	-	-	-	-	-
96565580-8	COMPAÑÍA DE LEASING S.A.	CHILE	97036000-K	Banco Santander	CHILE	UF	MENSUAL	5,67	5,67	5.633	-	-	-	-	-

EMPRESAS TATTERSALL S.A. ESTADOS FINANCIEROS CONSOLIDADOS

31 DE DICIEMBRE DE 2009															
RUT ENTIDAD DEUDORA	ENTIDAD DEUDORA	PAIS ENTIDAD DEUDORA	RUT ENTIDAD ACREEDORA	ENTIDAD ACREEDORA	PAIS ENTIDAD ACREEDORA	MON ED A	AMORTIZACION	TASA NOMINAL ANUAL	TASA EFECTIVA ANUAL	CORRIENTE					TOTAL
										HASTA 1 AÑO	MAS DE 1 HASTA 2 AÑOS	MAS DE 2 HASTA 3 AÑOS	MAS DE 3 HASTA 5 AÑOS	MAS DE 5 AÑOS	
										M\$	M\$	M\$	M\$	M\$	M\$
96565580-8	COMPAÑÍA DE LEASING S.A.	CHILE	97036000-K	Banco Santander	CHILE	UF	MENSUAL	5,63	5,63	29.638	-	-	-	-	-
96565580-8	COMPAÑÍA DE LEASING S.A.	CHILE	97036000-K	Banco Santander	CHILE	UF	MENSUAL	5,16	5,16	112.874	-	-	-	-	-
96565580-8	COMPAÑÍA DE LEASING S.A.	CHILE	97036000-K	Banco Santander	CHILE	UF	MENSUAL	4,82	4,82	137.330	-	-	-	-	-
96565580-8	COMPAÑÍA DE LEASING S.A.	CHILE	97036000-K	Banco Santander	CHILE	UF	MENSUAL	6,83	6,83	99.868	101.213	-	-	-	101.213
96565580-8	COMPAÑÍA DE LEASING S.A.	CHILE	97036000-K	Banco Santander	CHILE	UF	MENSUAL	4,71	4,71	17.572	19.808	-	-	-	19.808
96565580-8	COMPAÑÍA DE LEASING S.A.	CHILE	97036000-K	Banco Santander	CHILE	UF	MENSUAL	5,00	5,00	35.425	44.204	-	-	-	44.204
96565580-8	COMPAÑÍA DE LEASING S.A.	CHILE	97036000-K	Banco Santander	CHILE	UF	MENSUAL	4,74	4,74	84.153	112.632	-	-	-	112.632
96565580-8	COMPAÑÍA DE LEASING S.A.	CHILE	97036000-K	Banco Santander	CHILE	UF	MENSUAL	4,56	4,56	95.982	142.236	-	-	-	142.236
96565580-8	COMPAÑÍA DE LEASING S.A.	CHILE	97036000-K	Banco Santander	CHILE	UF	MENSUAL	4,85	4,85	26.201	27.500	19.087	-	-	46.587
96565580-8	COMPAÑÍA DE LEASING S.A.	CHILE	97036000-K	Banco Santander	CHILE	UF	MENSUAL	5,13	5,13	93.974	90.178	62.635	-	-	152.813
96565580-8	COMPAÑÍA DE LEASING S.A.	CHILE	97036000-K	Banco Santander	CHILE	UF	MENSUAL	4,78	4,78	79.294	83.171	65.036	-	-	148.207
96565580-8	COMPAÑÍA DE LEASING S.A.	CHILE	97036000-K	Banco Santander	CHILE	UF	MENSUAL	5,24	5,24	200.879	289.120	328.738	-	-	617.858
96565580-8	COMPAÑÍA DE LEASING S.A.	CHILE	97053000-2	Banco Security	CHILE	UF	MENSUAL	6,52	6,52	1.066	-	-	-	-	-
96565580-8	COMPAÑÍA DE LEASING S.A.	CHILE	97053000-2	Banco Security	CHILE	UF	MENSUAL	5,86	5,86	8.066	-	-	-	-	-
96565580-8	COMPAÑÍA DE LEASING S.A.	CHILE	97053000-2	Banco Security	CHILE	UF	MENSUAL	5,15	5,15	8.220	-	-	-	-	-
96565580-8	COMPAÑÍA DE LEASING S.A.	CHILE	97053000-2	Banco Security	CHILE	UF	MENSUAL	6,15	6,15	6.972	-	-	-	-	-
96565580-8	COMPAÑÍA DE LEASING S.A.	CHILE	97053000-2	Banco Security	CHILE	UF	MENSUAL	5,71	5,71	4.750	-	-	-	-	-
96565580-8	COMPAÑÍA DE LEASING S.A.	CHILE	97053000-2	Banco Security	CHILE	UF	MENSUAL	6,50	6,50	2.385	206	-	-	-	206
96565580-8	COMPAÑÍA DE LEASING S.A.	CHILE	97053000-2	Banco Security	CHILE	UF	MENSUAL	5,40	5,40	3.896	232	-	-	-	232
96565580-8	COMPAÑÍA DE LEASING S.A.	CHILE	97053000-2	Banco Security	CHILE	UF	MENSUAL	6,31	6,31	3.830	936	-	-	-	936
96565580-8	COMPAÑÍA DE LEASING S.A.	CHILE	97053000-2	Banco Security	CHILE	UF	MENSUAL	5,08	5,08	65.013	70.767	-	-	-	70.767
96565580-8	COMPAÑÍA DE LEASING S.A.	CHILE	97053000-2	Banco Security	CHILE	UF	MENSUAL	5,92	5,92	39.451	44.447	-	-	-	44.447
96565580-8	COMPAÑÍA DE LEASING S.A.	CHILE	97053000-2	Banco Security	CHILE	UF	MENSUAL	6,63	6,63	7.401	8.355	-	-	-	8.355
96565580-8	COMPAÑÍA DE LEASING S.A.	CHILE	97053000-2	Banco Security	CHILE	UF	MENSUAL	6,46	6,46	10.002	11.292	-	-	-	11.292
96565580-8	COMPAÑÍA DE LEASING S.A.	CHILE	97053000-2	Banco Security	CHILE	UF	MENSUAL	4,92	4,92	57.835	77.326	-	-	-	77.326
96565580-8	COMPAÑÍA DE LEASING S.A.	CHILE	97053000-2	Banco Security	CHILE	UF	MENSUAL	6,60	6,60	1.465	1.564	2.288	-	-	3.852
96565580-8	COMPAÑÍA DE LEASING S.A.	CHILE	97053000-2	Banco Security	CHILE	UF	MENSUAL	4,71	4,71	34.283	32.248	50.164	-	-	82.412
96565580-8	COMPAÑÍA DE LEASING S.A.	CHILE	97053000-2	Banco Security	CHILE	UF	MENSUAL	5,09	5,09	7.585	6.481	10.084	-	-	16.565
96565580-8	COMPAÑÍA DE LEASING S.A.	CHILE	97053000-2	Banco Security	CHILE	UF	MENSUAL	5,08	5,08	5.947	5.608	8.733	-	-	14.341
96565580-8	COMPAÑÍA DE LEASING S.A.	CHILE	97053000-2	Banco Security	CHILE	UF	MENSUAL	5,94	5,94	2.001	2.123	3.505	-	-	5.628
96565580-8	COMPAÑÍA DE LEASING S.A.	CHILE	97023000-9	Corp Banca	CHILE	UF	MENSUAL	4,87	4,87	4.968	-	-	-	-	-
96565580-8	COMPAÑÍA DE LEASING S.A.	CHILE	97023000-9	Corp Banca	CHILE	UF	MENSUAL	4,65	4,65	5.219	-	-	-	-	-
96565580-8	COMPAÑÍA DE LEASING S.A.	CHILE	97023000-9	Corp Banca	CHILE	UF	MENSUAL	4,25	4,25	17.872	-	-	-	-	-
96565580-8	COMPAÑÍA DE LEASING S.A.	CHILE	97023000-9	Corp Banca	CHILE	UF	MENSUAL	5,07	5,07	190.660	-	-	-	-	-
96565580-8	COMPAÑÍA DE LEASING S.A.	CHILE	97023000-9	Corp Banca	CHILE	UF	MENSUAL	5,94	5,94	21.713	18.938	-	-	-	18.938
96565580-8	COMPAÑÍA DE LEASING S.A.	CHILE	97023000-9	Corp Banca	CHILE	UF	MENSUAL	5,70	5,70	22.306	17.477	25.556	-	-	43.033
96565580-8	COMPAÑÍA DE LEASING S.A.	CHILE	97023000-9	Corp Banca	CHILE	\$	MENSUAL	4,78	4,78	75.407	79.390	83.271	178.954	55.495	397.110
96565580-8	COMPAÑÍA DE LEASING S.A.	CHILE	96678790-2	Forum	CHILE	\$	MENSUAL	8,40	8,40	61.590	-	-	-	-	-
96565580-8	COMPAÑÍA DE LEASING S.A.	CHILE	96678790-2	Forum	CHILE	\$	MENSUAL	8,40	8,40	11.815	-	-	-	-	-
96565580-8	COMPAÑÍA DE LEASING S.A.	CHILE	96678790-2	Forum	CHILE	\$	MENSUAL	8,40	8,40	91.432	-	-	-	-	-
96565580-8	COMPAÑÍA DE LEASING S.A.	CHILE	96678790-2	Forum	CHILE	\$	MENSUAL	8,40	8,40	91.432	-	-	-	-	-
96565580-8	COMPAÑÍA DE LEASING S.A.	CHILE	96678790-2	Forum	CHILE	\$	MENSUAL	8,40	8,40	78.371	-	-	-	-	-
96565580-8	COMPAÑÍA DE LEASING S.A.	CHILE	96678790-2	Forum	CHILE	\$	MENSUAL	8,40	8,40	63.508	-	-	-	-	-

EMPRESAS TATTERSALL S.A. ESTADOS FINANCIEROS CONSOLIDADOS

31 DE DICIEMBRE DE 2009															
RUT ENTIDAD DEUDORA	ENTIDAD DEUDORA	PAIS ENTIDAD DEUDORA	RUT ENTIDAD ACREEDORA	ENTIDAD ACREEDORA	PAIS ENTIDAD ACREEDORA	M ON ED A	AMORTIZACION	TASA NOMINAL ANUAL	TASA EFECTIVA ANUAL	CORRIENTE					TOTAL
										HASTA 1 AÑO	MAS DE 1 HASTA 2 AÑOS	MAS DE 2 HASTA 3 AÑOS	NO CORRIENTE MAS DE 3 HASTA 5 AÑOS	MAS DE 5 AÑOS	
										M\$	M\$	M\$	M\$	M\$	M\$
96565580-8	COMPAÑÍA DE LEASING S.A.	CHILE	96678790-2	Forum	CHILE	\$	MENSUAL	8,40	8,40	77.845	-	-	-	-	-
96565580-8	COMPAÑÍA DE LEASING S.A.	CHILE	96678790-2	Forum	CHILE	\$	MENSUAL	8,40	8,40	77.845	-	-	-	-	-
96565580-8	COMPAÑÍA DE LEASING S.A.	CHILE	96678790-2	Forum	CHILE	\$	MENSUAL	8,40	8,40	76.973	-	-	-	-	-
96565580-8	COMPAÑÍA DE LEASING S.A.	CHILE	96678790-2	Forum	CHILE	\$	MENSUAL	8,40	8,40	76.973	-	-	-	-	-
96565580-8	COMPAÑÍA DE LEASING S.A.	CHILE	96678790-2	Forum	CHILE	\$	MENSUAL	8,40	8,40	76.973	-	-	-	-	-
96565580-8	COMPAÑÍA DE LEASING S.A.	CHILE	96678790-2	Forum	CHILE	\$	MENSUAL	8,40	8,40	76.973	-	-	-	-	-
96565580-8	COMPAÑÍA DE LEASING S.A.	CHILE	96678790-2	Forum	CHILE	\$	MENSUAL	8,40	8,40	71.379	-	-	-	-	-
96565580-8	COMPAÑÍA DE LEASING S.A.	CHILE	96678790-2	Forum	CHILE	\$	MENSUAL	8,40	8,40	97.681	-	-	-	-	-
96565580-8	COMPAÑÍA DE LEASING S.A.	CHILE	96678790-2	Forum	CHILE	\$	MENSUAL	8,40	8,40	81.401	-	-	-	-	-
96565580-8	COMPAÑÍA DE LEASING S.A.	CHILE	79678590-K	Mitsui	CHILE	\$	MENSUAL	8,40	8,40	138.374	-	-	-	-	-
96565580-8	COMPAÑÍA DE LEASING S.A.	CHILE	79678590-K	Mitsui	CHILE	\$	MENSUAL	8,40	8,40	349.489	-	-	-	-	-
96565580-8	COMPAÑÍA DE LEASING S.A.	CHILE	97080000-K	Banco Bice	CHILE	\$	MENSUAL	3,24	3,24	150.000	-	-	-	-	-
96565580-8	COMPAÑÍA DE LEASING S.A.	CHILE	97030000-7	Banco Estado	CHILE	\$	MENSUAL	3,60	3,60	300.000	-	-	-	-	-
96565580-8	COMPAÑÍA DE LEASING S.A.	CHILE	97053000-2	Banco Security	CHILE	\$	MENSUAL	3,42	3,42	319.708	-	-	-	-	-
TOTAL COMPAÑÍA DE LEASING S.A.										22.524.439	11.364.873	3.602.215	1.031.705	283.673	16.282.466

31 DE DICIEMBRE DE 2009															
RUT ENTIDAD DEUDORA	ENTIDAD DEUDORA	PAIS ENTIDAD DEUDORA	RUT ENTIDAD ACREEDORA	ENTIDAD ACREEDORA	PAIS ENTIDAD ACREEDORA	M ON ED A	AMORTIZACION	TASA NOMINAL ANUAL	TASA EFECTIVA ANUAL	CORRIENTE					TOTAL
										HASTA 1 AÑO	MAS DE 1 HASTA 2 AÑOS	MAS DE 2 HASTA 3 AÑOS	NO CORRIENTE MAS DE 3 HASTA 5 AÑOS	MAS DE 5 AÑOS	
										M\$	M\$	M\$	M\$	M\$	M\$
96.775.400-5	TATTERSALL AGROINSUMOS S.A.	Chile	97.006.000-6	Banco Credito e Inversiones	CHILE	\$	MENSUAL	3,48	3,48	310.729	-	-	-	-	-
96.775.400-5	TATTERSALL AGROINSUMOS S.A.	Chile	97.006.000-6	Banco Credito e Inversiones	CHILE	\$	MENSUAL	3,48	3,48	140.209	-	-	-	-	-
96.775.400-5	TATTERSALL AGROINSUMOS S.A.	Chile	97.006.000-6	Banco Credito e Inversiones	CHILE	\$	MENSUAL	4,08	4,08	347.014	-	-	-	-	-
96.775.400-5	TATTERSALL AGROINSUMOS S.A.	Chile	97.053.000-2	Banco Security	CHILE	\$	MENSUAL	3,60	3,60	212.000	-	-	-	-	-
96.775.400-5	TATTERSALL AGROINSUMOS S.A.	Chile	97.023.000-9	CorpBanca	CHILE	UF	MENSUAL	5,00	5,00	19.113	-	-	-	-	-
96.775.400-5	TATTERSALL AGROINSUMOS S.A.	Chile	97.053.000-2	Banco Security	CHILE	\$	MENSUAL	3,84	3,84	126.363	-	-	-	-	-
96.775.400-5	TATTERSALL AGROINSUMOS S.A.	Chile	97.053.000-2	Banco Security	CHILE	\$	MENSUAL	3,84	3,84	126.494	-	-	-	-	-
96.775.400-5	TATTERSALL AGROINSUMOS S.A.	Chile	97.053.000-2	Banco Security	CHILE	\$	MENSUAL	4,20	4,20	60.390	-	-	-	-	-
96.775.400-5	TATTERSALL AGROINSUMOS S.A.	Chile	97.053.000-2	Banco Security	CHILE	\$	MENSUAL	3,84	3,84	170.498	-	-	-	-	-
96.775.400-5	TATTERSALL AGROINSUMOS S.A.	Chile	97.053.000-2	Banco Security	CHILE	\$	MENSUAL	5,04	5,04	345.133	-	-	-	-	-
96.775.400-5	TATTERSALL AGROINSUMOS S.A.	Chile	97.053.000-2	Banco Security	CHILE	\$	MENSUAL	3,84	3,84	299.164	-	-	-	-	-
96.775.400-5	TATTERSALL AGROINSUMOS S.A.	Chile	97.011.000-3	Banco Internacional	CHILE	\$	MENSUAL	6,84	6,84	9.526	-	-	-	-	-
96.775.400-5	TATTERSALL AGROINSUMOS S.A.	Chile	97.011.000-3	Banco Internacional	CHILE	\$	MENSUAL	6,24	6,24	263.527	-	-	-	-	-
96.775.400-5	TATTERSALL AGROINSUMOS S.A.	Chile	97.011.000-3	Banco Internacional	CHILE	\$	MENSUAL	6,24	6,24	383.812	-	-	-	-	-
96.775.400-5	TATTERSALL AGROINSUMOS S.A.	Chile	96.660.790-4	Factotal	CHILE	\$	MENSUAL	5,40	5,40	168.188	-	-	-	-	-

EMPRESAS TATTERSALL S.A. ESTADOS FINANCIEROS CONSOLIDADOS

31 DE DICIEMBRE DE 2009															
RUT ENTIDAD DEUDORA	ENTIDAD DEUDORA	PAIS ENTIDAD DEUDORA	RUT ENTIDAD ACREEDORA	ENTIDAD ACREEDORA	PAIS ENTIDAD ACREEDORA	MONEDA	AMORTIZACION	TASA NOMINAL ANUAL	TASA EFECTIVA ANUAL	CORRIENTE					TOTAL
										HASTA 1 AÑO	MAS DE 1 HASTA 2 AÑOS	MAS DE 2 HASTA 3 AÑOS	NO CORRIENTE MAS DE 3 HASTA 5 AÑOS	MAS DE 5 AÑOS	
										M\$	M\$	M\$	M\$	M\$	M\$
96.775.400-5	TATTERSALL AGROINSUMOS S.A.	Chile	96.660.790-4	Factotal	CHILE	\$	MENSUAL	5,40	5,40	252.171	-	-	-	-	-
96.775.400-5	TATTERSALL AGROINSUMOS S.A.	Chile	99.501.480-7	Penta	CHILE	\$	MENSUAL	4,08	4,08	40.778	-	-	-	-	-
96.775.400-5	TATTERSALL AGROINSUMOS S.A.	Chile	99.501.480-7	Penta	CHILE	\$	MENSUAL	4,56	4,56	110.433	-	-	-	-	-
96.775.400-5	TATTERSALL AGROINSUMOS S.A.	Chile	99.501.480-7	Penta	CHILE	\$	MENSUAL	4,92	4,92	208.138	-	-	-	-	-
96.775.400-5	TATTERSALL AGROINSUMOS S.A.	Chile	99.500.410-0	Banco Consorcio	CHILE	\$	MENSUAL	4,80	4,80	250.474	-	-	-	-	-
96.775.400-5	TATTERSALL AGROINSUMOS S.A.	Chile	99.500.410-0	Banco Consorcio	CHILE	\$	MENSUAL	4,80	4,80	61.968	-	-	-	-	-
96.775.400-5	TATTERSALL AGROINSUMOS S.A.	Chile	99.500.410-0	Banco Consorcio	CHILE	\$	MENSUAL	4,80	4,80	62.356	-	-	-	-	-
96.775.400-5	TATTERSALL AGROINSUMOS S.A.	Chile	99.580.240-6	Factoring ACF Capital	CHILE	\$	MENSUAL	4,56	4,56	977	-	-	-	-	-
96.775.400-5	TATTERSALL AGROINSUMOS S.A.	Chile	96.667.560-8	Factorline	CHILE	\$	MENSUAL	7,56	7,56	18.674	-	-	-	-	-
96.775.400-5	TATTERSALL AGROINSUMOS S.A.	Chile	96.667.560-8	Factorline	CHILE	\$	MENSUAL	7,44	7,44	66.787	-	-	-	-	-
96.775.400-5	TATTERSALL AGROINSUMOS S.A.	Chile	96.667.560-8	Factorline	CHILE	\$	MENSUAL	7,56	7,56	335.986	-	-	-	-	-
96.775.400-5	TATTERSALL AGROINSUMOS S.A.	Chile	96.667.560-8	Factorline	CHILE	\$	MENSUAL	3,24	3,24	88.980	-	-	-	-	-
96.775.400-5	TATTERSALL AGROINSUMOS S.A.	Chile	96.667.560-8	Factorline	CHILE	\$	MENSUAL	3,60	3,60	216.476	-	-	-	-	-
96.775.400-5	TATTERSALL AGROINSUMOS S.A.	Chile	96.667.560-8	Factorline	CHILE	\$	MENSUAL	3,84	3,84	479.152	-	-	-	-	-
96.775.400-5	TATTERSALL AGROINSUMOS S.A.	Chile	97.023.000-9	CorpBanca	CHILE	UF	MENSUAL	4,99	4,99	-	20.750	21.242	42.476	83.820	168.288
TOTAL TATTERSALL AGROINSUMOS S.A.										5.175.510	20.750	21.242	42.476	83.820	168.288

31 DE DICIEMBRE DE 2009															
RUT ENTIDAD DEUDORA	ENTIDAD DEUDORA	PAIS ENTIDAD DEUDORA	RUT ENTIDAD ACREEDORA	ENTIDAD ACREEDORA	PAIS ENTIDAD ACREEDORA	MONEDA	AMORTIZACION	TASA NOMINAL ANUAL	TASA EFECTIVA ANUAL	CORRIENTE					TOTAL
										HASTA 1 AÑO	MAS DE 1 HASTA 2 AÑOS	MAS DE 2 HASTA 3 AÑOS	NO CORRIENTE MAS DE 3 HASTA 5 AÑOS	MAS DE 5 AÑOS	
										M\$	M\$	M\$	M\$	M\$	M\$
94424000-4	TATTERSALL GANADOS S.A.	CHILE	97032000-8	Banco BBVA	CHILE	\$	MENSUAL	3,48	3,48	145.207	-	-	-	-	-
94424000-4	TATTERSALL GANADOS S.A.	CHILE	97032000-8	Banco BBVA	CHILE	\$	MENSUAL	3,48	3,48	80.114	-	-	-	-	-
94424000-4	TATTERSALL GANADOS S.A.	CHILE	97006000-6	Banco Crédito e Inversiones	CHILE	\$	MENSUAL	3,53	3,53	450.658	-	-	-	-	-
94424000-4	TATTERSALL GANADOS S.A.	CHILE	97006000-6	Banco Crédito e Inversiones	CHILE	\$	MENSUAL	3,53	3,53	340.497	-	-	-	-	-
94424000-4	TATTERSALL GANADOS S.A.	CHILE	97006000-6	Banco Crédito e Inversiones	CHILE	\$	MENSUAL	3,53	3,53	150.219	-	-	-	-	-
94424000-4	TATTERSALL GANADOS S.A.	CHILE	97006000-6	Banco Crédito e Inversiones	CHILE	\$	MENSUAL	3,53	3,53	40.059	-	-	-	-	-
94424000-4	TATTERSALL GANADOS S.A.	CHILE	97006000-6	Banco Crédito e Inversiones	CHILE	\$	MENSUAL	3,50	3,50	50.000	-	-	-	-	-
94424000-4	TATTERSALL GANADOS S.A.	CHILE	97080000-K	Banco Bice	CHILE	\$	MENSUAL	3,36	3,36	200.280	-	-	-	-	-
94424000-4	TATTERSALL GANADOS S.A.	CHILE	97004000-5	Banco Chile	CHILE	\$	MENSUAL	3,48	3,48	300.435	-	-	-	-	-
94424000-4	TATTERSALL GANADOS S.A.	CHILE	97004000-5	Banco Chile	CHILE	\$	MENSUAL	3,48	3,48	300.435	-	-	-	-	-
94424000-4	TATTERSALL GANADOS S.A.	CHILE	97004000-5	Banco Chile	CHILE	\$	MENSUAL	8,04	8,04	115.192	-	-	-	-	-

EMPRESAS TATTERSALL S.A. ESTADOS FINANCIEROS CONSOLIDADOS

RUT ENTIDAD DEUDORA	ENTIDAD DEUDORA	PAIS ENTIDAD DEUDORA	RUT ENTIDAD ACREEDORA	ENTIDAD ACREEDORA	PAIS ENTIDAD ACREEDORA	M O N E D A	AMORTIZACION	TASA NOMINAL ANUAL	TASA EFECTIVA ANUAL	31 DE DICIEMBRE DE 2009					TOTAL
										CORRIENTE			NO CORRIENTE		
										HASTA 1 AÑO	MAS DE 1 HASTA 2 AÑOS	MAS DE 2 HASTA 3 AÑOS	MAS DE 3 HASTA 5 AÑOS	MAS DE 5 AÑOS	
M\$	M\$	M\$	M\$	M\$											
94424000-4	TATTERSALL GANADOS S.A.	CHILE	97004000-5	Banco Chile	CHILE	UF	MENSUAL	5,52	5,52	107.563	-	-	-	-	-
94424000-4	TATTERSALL GANADOS S.A.	CHILE	97018000-1	Scotiabank	CHILE	\$	MENSUAL	3,12	3,12	200.260	-	-	-	-	-
94424000-4	TATTERSALL GANADOS S.A.	CHILE	97018000-1	Scotiabank	CHILE	\$	MENSUAL	3,12	3,12	400.520	-	-	-	-	-
94424000-4	TATTERSALL GANADOS S.A.	CHILE	97041000-7	Banco Itau	CHILE	\$	MENSUAL	3,24	3,24	90.122	-	-	-	-	-
94424000-4	TATTERSALL GANADOS S.A.	CHILE	97036000-K	Banco Santander	CHILE	\$	MENSUAL	3,72	3,72	269.472	-	-	-	-	-
94424000-4	TATTERSALL GANADOS S.A.	CHILE	97053000-2	Banco Security	CHILE	\$	MENSUAL	3,36	3,36	200.280	-	-	-	-	-
94424000-4	TATTERSALL GANADOS S.A.	CHILE	97053000-2	Banco Security	CHILE	\$	MENSUAL	3,50	3,50	120.000	-	-	-	-	-
94424000-4	TATTERSALL GANADOS S.A.	CHILE	97030000-7	Banco Estado	CHILE	\$	MENSUAL	3,36	3,36	150.210	-	-	-	-	-
94424000-4	TATTERSALL GANADOS S.A.	CHILE	97030000-7	Banco Estado	CHILE	\$	MENSUAL	3,36	3,36	150.210	-	-	-	-	-
94424000-4	TATTERSALL GANADOS S.A.	CHILE	97011000-3	Banco Internacional	CHILE	\$	MENSUAL	3,50	3,50	99.757	-	-	-	-	-
94424000-4	TATTERSALL GANADOS S.A.	CHILE	97018000-1	Scotiabank	CHILE	\$	MENSUAL	3,12	3,12	100.130	-	-	-	-	-
94424000-4	TATTERSALL GANADOS S.A.	CHILE	97018000-1	Scotiabank	CHILE	\$	MENSUAL	3,12	3,12	200.260	-	-	-	-	-
94424000-4	TATTERSALL GANADOS S.A.	CHILE	97018000-1	Scotiabank	CHILE	\$	MENSUAL	7,20	7,20	160.256	-	-	-	-	-
94424000-4	TATTERSALL GANADOS S.A.	CHILE	97036000-K	Banco Santander	CHILE	\$	MENSUAL	4,44	4,44	1.330	-	-	-	-	-
94424000-4	TATTERSALL GANADOS S.A.	CHILE	97053000-2	Banco Security	CHILE	\$	MENSUAL	4,44	4,44	8.798	-	-	-	-	-
94424000-4	TATTERSALL GANADOS S.A.	CHILE	97053000-2	Banco Security	CHILE	\$	MENSUAL	4,44	4,44	167.997	-	-	-	-	-
94424000-4	TATTERSALL GANADOS S.A.	CHILE	97053000-2	Banco Security	CHILE	\$	MENSUAL	4,44	4,44	27.907	-	-	-	-	-
94424000-4	TATTERSALL GANADOS S.A.	CHILE	97053000-2	Banco Security	CHILE	\$	MENSUAL	4,44	4,44	29.989	-	-	-	-	-
94424000-4	TATTERSALL GANADOS S.A.	CHILE	97053000-2	Banco Security	CHILE	\$	MENSUAL	4,44	4,44	60.828	-	-	-	-	-
94424000-4	TATTERSALL GANADOS S.A.	CHILE	97053000-2	Banco Security	CHILE	\$	MENSUAL	4,44	4,44	6.960	-	-	-	-	-
94424000-4	TATTERSALL GANADOS S.A.	CHILE	97053000-2	Banco Security	CHILE	\$	MENSUAL	4,44	4,44	133.149	-	-	-	-	-
94424000-4	TATTERSALL GANADOS S.A.	CHILE	97053000-2	Banco Security	CHILE	\$	MENSUAL	4,44	4,44	101.128	-	-	-	-	-
94424000-4	TATTERSALL GANADOS S.A.	CHILE	97053000-2	Banco Security	CHILE	\$	MENSUAL	4,44	4,44	139.985	-	-	-	-	-
94424000-4	TATTERSALL GANADOS S.A.	CHILE	97053000-2	Banco Security	CHILE	\$	MENSUAL	4,44	4,44	50.381	-	-	-	-	-
94424000-4	TATTERSALL GANADOS S.A.	CHILE	97053000-2	Banco Security	CHILE	\$	MENSUAL	4,44	4,44	60.370	-	-	-	-	-
94424000-4	TATTERSALL GANADOS S.A.	CHILE	97053000-2	Banco Security	CHILE	\$	MENSUAL	4,44	4,44	190.339	-	-	-	-	-
94424000-4	TATTERSALL GANADOS S.A.	CHILE	97053000-2	Banco Security	CHILE	\$	MENSUAL	4,44	4,44	231.580	-	-	-	-	-
94424000-4	TATTERSALL GANADOS S.A.	CHILE	97053000-2	Banco Security	CHILE	\$	MENSUAL	4,44	4,44	156.044	-	-	-	-	-
94424000-4	TATTERSALL GANADOS S.A.	CHILE	97053000-2	Banco Security	CHILE	\$	MENSUAL	4,44	4,44	64.602	-	-	-	-	-
94424000-4	TATTERSALL GANADOS S.A.	CHILE	97053000-2	Banco Security	CHILE	\$	MENSUAL	4,44	4,44	208.239	-	-	-	-	-
94424000-4	TATTERSALL GANADOS S.A.	CHILE	97053000-2	Banco Security	CHILE	\$	MENSUAL	4,44	4,44	147.040	-	-	-	-	-
94424000-4	TATTERSALL GANADOS S.A.	CHILE	97053000-2	Banco Security	CHILE	\$	MENSUAL	4,44	4,44	35.986	-	-	-	-	-
94424000-4	TATTERSALL GANADOS S.A.	CHILE	97053000-2	Banco Security	CHILE	\$	MENSUAL	4,44	4,44	136.609	-	-	-	-	-

EMPRESAS TATTERSALL S.A. ESTADOS FINANCIEROS CONSOLIDADOS

RUT ENTIDAD DEUDORA	ENTIDAD DEUDORA	PAIS ENTIDAD DEUDORA	RUT ENTIDAD ACREEDORA	ENTIDAD ACREEDORA	PAIS ENTIDAD ACREEDORA	M O N E D A	AMORTIZACION	TASA NOMINAL ANUAL	TASA EFECTIVA ANUAL	31 DE DICIEMBRE DE 2009					TOTAL	
										CORRIENTE						TOTAL
										HASTA 1 AÑO	MAS DE 1 HASTA 2 AÑOS	MAS DE 2 HASTA 3 AÑOS	MAS DE 3 HASTA 5 AÑOS	MAS DE 5 AÑOS		
M\$	M\$	M\$	M\$	M\$	M\$											
94424000-4	TATTERSALL GANADOS S.A.	CHILE	97053000-2	Banco Security	CHILE	\$	MENSUAL	4,44	4,44	2.728	-	-	-	-	-	
94424000-4	TATTERSALL GANADOS S.A.	CHILE	97053000-2	Banco Security	CHILE	\$	MENSUAL	4,44	4,44	23.397	-	-	-	-	-	
94424000-4	TATTERSALL GANADOS S.A.	CHILE	97053000-2	Banco Security	CHILE	\$	MENSUAL	4,44	4,44	58.576	-	-	-	-	-	
94424000-4	TATTERSALL GANADOS S.A.	CHILE	97053000-2	Banco Security	CHILE	\$	MENSUAL	4,44	4,44	155.668	-	-	-	-	-	
94424000-4	TATTERSALL GANADOS S.A.	CHILE	97053000-2	Banco Security	CHILE	\$	MENSUAL	4,44	4,44	152.939	-	-	-	-	-	
94424000-4	TATTERSALL GANADOS S.A.	CHILE	97053000-2	Banco Security	CHILE	\$	MENSUAL	4,44	4,44	77.364	-	-	-	-	-	
94424000-4	TATTERSALL GANADOS S.A.	CHILE	97053000-2	Banco Security	CHILE	\$	MENSUAL	4,44	4,44	183.744	-	-	-	-	-	
94424000-4	TATTERSALL GANADOS S.A.	CHILE	97053000-2	Banco Security	CHILE	\$	MENSUAL	4,44	4,44	95.967	-	-	-	-	-	
94424000-4	TATTERSALL GANADOS S.A.	CHILE	97053000-2	Banco Security	CHILE	\$	MENSUAL	4,44	4,44	174.910	-	-	-	-	-	
94424000-4	TATTERSALL GANADOS S.A.	CHILE	96667560-8	Factorline	CHILE	\$	MENSUAL	4,8	4,8	94.965	-	-	-	-	-	
94424000-4	TATTERSALL GANADOS S.A.	CHILE	96667560-8	Factorline	CHILE	\$	MENSUAL	4,8	4,8	42.487	-	-	-	-	-	
94424000-4	TATTERSALL GANADOS S.A.	CHILE	96677280-8	Bice Factoring	CHILE	\$	MENSUAL	4,68	4,68	59.225	-	-	-	-	-	
94424000-4	TATTERSALL GANADOS S.A.	CHILE	96677280-8	Bice Factoring	CHILE	\$	MENSUAL	4,68	4,68	23.038	-	-	-	-	-	
94424000-4	TATTERSALL GANADOS S.A.	CHILE	96677280-8	Bice Factoring	CHILE	\$	MENSUAL	4,68	4,68	9.656	-	-	-	-	-	
94424000-4	TATTERSALL GANADOS S.A.	CHILE	96677280-8	Bice Factoring	CHILE	\$	MENSUAL	4,68	4,68	16.651	-	-	-	-	-	
94424000-4	TATTERSALL GANADOS S.A.	CHILE	96677280-8	Bice Factoring	CHILE	\$	MENSUAL	4,68	4,68	24.066	-	-	-	-	-	
94424000-4	TATTERSALL GANADOS S.A.	CHILE	96677280-8	Bice Factoring	CHILE	\$	MENSUAL	4,68	4,68	22.495	-	-	-	-	-	
94424000-4	TATTERSALL GANADOS S.A.	CHILE	96677280-8	Bice Factoring	CHILE	\$	MENSUAL	4,68	4,68	161.026	-	-	-	-	-	
94424000-4	TATTERSALL GANADOS S.A.	CHILE	96677280-8	Bice Factoring	CHILE	\$	MENSUAL	4,68	4,68	28.728	-	-	-	-	-	
94424000-4	TATTERSALL GANADOS S.A.	CHILE	96720830-2	Bci factoring	CHILE	\$	MENSUAL	4,44	4,44	411.083	-	-	-	-	-	
94424000-4	TATTERSALL GANADOS S.A.	CHILE	97030000-7	Banco Estado	CHILE	\$	MENSUAL	4,44	4,44	200.000	-	-	-	-	-	
94424000-4	TATTERSALL GANADOS S.A.	CHILE	97041000-7	Banco Itau	CHILE	\$	MENSUAL	4,32	4,32	621.281	-	-	-	-	-	
94424000-4	TATTERSALL GANADOS S.A.	CHILE	97004000-5	Banco Chile	CHILE	\$	MENSUAL	8,04	8,04	-	114.980	-	-	-	114.980	
94424000-4	TATTERSALL GANADOS S.A.	CHILE	97004000-5	Banco Chile	CHILE	\$	MENSUAL	8,04	8,04	-	-	86.235	-	-	86.235	
94424000-4	TATTERSALL GANADOS S.A.	CHILE	97004000-5	Banco Chile	CHILE	UF	MENSUAL	5,52	5,52	-	107.563	-	-	-	107.563	
94424000-4	TATTERSALL GANADOS S.A.	CHILE	97004000-5	Banco Chile	CHILE	UF	MENSUAL	5,52	5,52	-	-	55.855	-	-	55.855	
94424000-4	TATTERSALL GANADOS S.A.	CHILE	97018000-1	Scotiabank	CHILE	\$	MENSUAL	7,20	7,20	-	160.000	-	-	-	160.000	
TOTAL TATTERSALL GANADOS S.A.										9.021.391	382.543	142.090	-	-	524.633	

EMPRESAS TATTERSALL S.A. ESTADOS FINANCIEROS CONSOLIDADOS

RUT ENTIDAD DEUDORA	ENTIDAD DEUDORA	PAIS ENTIDAD DEUDORA	RUT ENTIDAD ACREEDORA	ENTIDAD ACREEDORA	PAIS ENTIDAD ACREEDORA	M O N E D A	AMORTIZACION	TASA NOMINAL ANUAL	TASA EFECTIVA ANUAL	31 DE DICIEMBRE DE 2009					TOTAL	
										CORRIENTE						MAS DE 5 AÑOS
										HASTA 1 AÑO	MAS DE 1 HASTA 2 AÑOS	MAS DE 2 HASTA 3 AÑOS	MAS DE 3 HASTA 5 AÑOS	NO CORRIENTE		
M\$	M\$	M\$	M\$	M\$	M\$											
90035000-7	EMPRESAS TATTERSALL S.A.	CHILE	97006000-6	Banco Credito e Inversiones	CHILE	UF	MENSUAL	4,67	4,67	23.045	23.004	-	-	-	23.004	
90035000-7	EMPRESAS TATTERSALL S.A.	CHILE	97006000-6	Banco Credito e Inversiones	CHILE	UF	MENSUAL	4,70	4,70	47.290	45.176	-	-	-	45.176	
90035000-7	EMPRESAS TATTERSALL S.A.	CHILE	97006000-6	Banco Credito e Inversiones	CHILE	\$	MENSUAL	3,50	3,50	1.128.777	-	-	-	-	-	
90035000-7	EMPRESAS TATTERSALL S.A.	CHILE	97004000-5	Banco Chile	CHILE	UF	MENSUAL	4,50	4,50	213.831	213.831	427.661	801.866	-	1.443.358	
90035000-7	EMPRESAS TATTERSALL S.A.	CHILE	97018000-1	Scotiabank	CHILE	UF	MENSUAL	4,80	4,50	27.921	27.921	27.921	55.842	74.456	186.140	
90035000-7	EMPRESAS TATTERSALL S.A.	CHILE	77725690-4	Autorentas Limitada	CHILE	\$	MENSUAL	4,80	4,80	940	4.396	-	-	-	4.396	
TOTAL EMPRESAS TATTERSALL S.A.										1.441.804	314.328	455.582	857.708	74.456	1.702.074	

RUT ENTIDAD DEUDORA	ENTIDAD DEUDORA	PAIS ENTIDAD DEUDORA	RUT ENTIDAD ACREEDORA	ENTIDAD ACREEDORA	PAIS ENTIDAD ACREEDORA	M O N E D A	AMORTIZACION	TASA NOMINAL ANUAL	TASA EFECTIVA ANUAL	31 DE DICIEMBRE DE 2009					TOTAL	
										CORRIENTE						MAS DE 5 AÑOS
										HASTA 1 AÑO	MAS DE 1 HASTA 2 AÑOS	MAS DE 2 HASTA 3 AÑOS	MAS DE 3 HASTA 5 AÑOS	NO CORRIENTE		
M\$	M\$	M\$	M\$	M\$	M\$											
83472500-2	TATTERSALL MAQUINARIAS S.A.	CHILE	97053000-2	Banco Security	CHILE	UF	MENSUAL	3,06	3,06	13.240	-	-	-	-	-	
83472500-2	TATTERSALL MAQUINARIAS S.A.	CHILE	97053000-2	Banco Security	CHILE	UF	MENSUAL	3,92	3,92	2.447	2.593	2.749	4.842	-	10.184	
83472500-2	TATTERSALL MAQUINARIAS S.A.	CHILE	97053000-2	Banco Security	CHILE	UF	MENSUAL	4,40	4,40	4.826	5.126	11.386	0	-	16.512	
83472500-2	TATTERSALL MAQUINARIAS S.A.	CHILE	97053000-2	Banco Security	CHILE	UF	MENSUAL	3,83	3,83	2.627	2.795	5.330	3.130	-	11.255	
83472500-2	TATTERSALL MAQUINARIAS S.A.	CHILE	97053000-2	Banco Security	CHILE	UF	MENSUAL	4,97	4,97	5.188	5.565	5.457	12.224	-	23.246	
83472500-2	TATTERSALL MAQUINARIAS S.A.	CHILE	97053000-2	Banco Security	CHILE	US	MENSUAL	3,32	3,32	264.178	-	-	-	-	-	
83472500-2	TATTERSALL MAQUINARIAS S.A.	CHILE	97006000-6	Banco Credito e Inversiones	CHILE	UF	MENSUAL	3,23	3,23	8.075	-	-	-	-	-	
83472500-2	TATTERSALL MAQUINARIAS S.A.	CHILE	97006000-6	Banco Credito e Inversiones	CHILE	UF	MENSUAL	2,07	2,07	31.089	-	-	-	-	-	
83472500-2	TATTERSALL MAQUINARIAS S.A.	CHILE	97006000-6	Banco Credito e Inversiones	CHILE	UF	MENSUAL	3,57	3,57	2.430	4.348	-	-	-	4.348	
83472500-2	TATTERSALL MAQUINARIAS S.A.	CHILE	97006000-6	Banco Credito e Inversiones	CHILE	UF	MENSUAL	3,66	3,66	4.910	9.202	-	-	-	9.202	
83472500-2	TATTERSALL MAQUINARIAS S.A.	CHILE	97006000-6	Banco Credito e Inversiones	CHILE	UF	MENSUAL	3,79	3,79	5.093	-	-	-	-	-	
83472500-2	TATTERSALL MAQUINARIAS S.A.	CHILE	97006000-6	Banco Credito e Inversiones	CHILE	UF	MENSUAL	3,10	3,10	8.882	9.308	14.832	-	-	24.140	
83472500-2	TATTERSALL MAQUINARIAS S.A.	CHILE	97006000-6	Banco Credito e Inversiones	CHILE	UF	MENSUAL	2,77	2,77	962	1.015	528	-	-	1.543	
83472500-2	TATTERSALL MAQUINARIAS S.A.	CHILE	97006000-6	Banco Credito e Inversiones	CHILE	UF	MENSUAL	3,15	3,15	7.469	7.834	12.474	-	-	20.308	
83472500-2	TATTERSALL MAQUINARIAS S.A.	CHILE	97006000-6	Banco Credito e Inversiones	CHILE	UF	MENSUAL	2,86	2,86	10.198	10.654	19.959	-	-	30.613	
83472500-2	TATTERSALL MAQUINARIAS S.A.	CHILE	97006000-6	Banco Credito e Inversiones	CHILE	UF	MENSUAL	3,24	3,24	6.702	15.729	-	-	-	15.729	
83472500-2	TATTERSALL MAQUINARIAS S.A.	CHILE	97006000-6	Banco Credito e Inversiones	CHILE	UF	MENSUAL	2,40	2,40	3.407	3.565	2.783	-	-	6.348	
83472500-2	TATTERSALL MAQUINARIAS S.A.	CHILE	97006000-6	Banco Credito e Inversiones	CHILE	UF	MENSUAL	2,63	2,63	56.421	-	-	-	-	-	
83472500-2	TATTERSALL MAQUINARIAS S.A.	CHILE	97006000-6	Banco Credito e Inversiones	CHILE	UF	MENSUAL	3,31	3,31	11.133	29.278	-	-	-	29.278	
83472500-2	TATTERSALL MAQUINARIAS S.A.	CHILE	97006000-6	Banco Credito e Inversiones	CHILE	UF	MENSUAL	4,61	4,61	7.745	231	-	-	-	231	
83472500-2	TATTERSALL MAQUINARIAS S.A.	CHILE	97006000-6	Banco Credito e Inversiones	CHILE	UF	MENSUAL	3,27	3,27	1.586	1.666	3.593	-	-	5.259	
83472500-2	TATTERSALL MAQUINARIAS S.A.	CHILE	97006000-6	Banco Credito e Inversiones	CHILE	UF	MENSUAL	3,64	3,64	9.509	19.983	-	-	-	19.983	

EMPRESAS TATTERSALL S.A. ESTADOS FINANCIEROS CONSOLIDADOS

RUT ENTIDAD DEUDORA	PAIS ENTIDAD DEUDORA	RUT ENTIDAD ACREEDORA	PAIS ENTIDAD ACREEDORA	M O N E D A	AMORTIZACION	TASA NOMINAL ANUAL	TASA EFECTIVA ANUAL	31 DE DICIEMBRE DE 2009					TOTAL		
								CORRIENTE		NO CORRIENTE					
								HASTA 1 AÑO	MAS DE 1 HASTA 2 AÑOS	MAS DE 2 HASTA 3 AÑOS	MAS DE 3 HASTA 5 AÑOS	MAS DE 5 AÑOS			
M\$	M\$	M\$	M\$	M\$											
83472500-2	TATTERSALL MAQUINARIAS S.A.	CHILE	97006000-6	Banco Credito e Inversiones	CHILE	UF	MENSUAL	6,19	6,19	8.889	9.713	19.433	-	-	29.146
83472500-2	TATTERSALL MAQUINARIAS S.A.	CHILE	97006000-6	Banco Credito e Inversiones	CHILE	UF	MENSUAL	7,10	7,10	2.633	2.879	11.714	-	-	14.593
83472500-2	TATTERSALL MAQUINARIAS S.A.	CHILE	97006000-6	Banco Credito e Inversiones	CHILE	UF	MENSUAL	3,78	3,78	2.152	2.305	2.468	2.190	830	7.793
83472500-2	TATTERSALL MAQUINARIAS S.A.	CHILE	97006000-6	Banco Credito e Inversiones	CHILE	UF	MENSUAL	4,35	4,35	81.510	-	-	-	-	-
83472500-2	TATTERSALL MAQUINARIAS S.A.	CHILE	97006000-6	Banco Credito e Inversiones	CHILE	UF	MENSUAL	3,81	3,81	1.925	2.023	6.772	-	-	8.795
83472500-2	TATTERSALL MAQUINARIAS S.A.	CHILE	97006000-6	Banco Credito e Inversiones	CHILE	UF	MENSUAL	3,66	3,66	2.860	3.009	7.251	-	-	10.260
83472500-2	TATTERSALL MAQUINARIAS S.A.	CHILE	97006000-6	Banco Credito e Inversiones	CHILE	UF	MENSUAL	3,33	3,33	5.272	5.515	15.245	-	-	20.760
83472500-2	TATTERSALL MAQUINARIAS S.A.	CHILE	97006000-6	Banco Credito e Inversiones	CHILE	UF	MENSUAL	2,98	2,98	8.527	4.319	-	-	-	4.319
83472500-2	TATTERSALL MAQUINARIAS S.A.	CHILE	97006000-6	Banco Credito e Inversiones	CHILE	UF	MENSUAL	3,34	3,34	11.556	-	-	-	-	-
83472500-2	TATTERSALL MAQUINARIAS S.A.	CHILE	97006000-6	Banco Credito e Inversiones	CHILE	UF	MENSUAL	3,19	3,19	2.589	2.726	2.870	3.022	4.796	13.414
83472500-2	TATTERSALL MAQUINARIAS S.A.	CHILE	97006000-6	Banco Credito e Inversiones	CHILE	UF	MENSUAL	3,17	3,17	18.508	19.397	20.329	41.740	-	81.466
83472500-2	TATTERSALL MAQUINARIAS S.A.	CHILE	97006000-6	Banco Credito e Inversiones	CHILE	US\$	MENSUAL	4,15	4,15	7.652	22.485	-	-	-	22.485
83472500-2	TATTERSALL MAQUINARIAS S.A.	CHILE	97006000-6	Banco Credito e Inversiones	CHILE	UF	MENSUAL	3,28	3,28	2.549	2.688	2.836	4.109	-	9.633
83472500-2	TATTERSALL MAQUINARIAS S.A.	CHILE	97006000-6	Banco Credito e Inversiones	CHILE	UF	MENSUAL	4,07	4,07	9.886	10.468	26.703	-	-	37.171
83472500-2	TATTERSALL MAQUINARIAS S.A.	CHILE	97006000-6	Banco Credito e Inversiones	CHILE	UF	MENSUAL	3,81	3,81	4.448	4.710	8.756	-	-	13.466
83472500-2	TATTERSALL MAQUINARIAS S.A.	CHILE	97006000-6	Banco Credito e Inversiones	CHILE	UF	MENSUAL	3,77	3,77	10.491	11.102	11.749	26.232	-	49.083
83472500-2	TATTERSALL MAQUINARIAS S.A.	CHILE	97006000-6	Banco Credito e Inversiones	CHILE	UF	MENSUAL	3,55	3,55	11.977	12.682	13.429	14.220	25.049	65.380
83472500-2	TATTERSALL MAQUINARIAS S.A.	CHILE	97006000-6	Banco Credito e Inversiones	CHILE	US\$	MENSUAL	4,11	4,11	19.467	20.618	16.281	43.272	-	80.171
83472500-2	TATTERSALL MAQUINARIAS S.A.	CHILE	97006000-6	Banco Credito e Inversiones	CHILE	US\$	MENSUAL	3,15	3,15	507.382	-	-	-	-	-
83472500-2	TATTERSALL MAQUINARIAS S.A.	CHILE	97036000-K	Banco Santander	CHILE	UF	MENSUAL	3,27	3,27	67.959	-	-	-	-	-
83472500-2	TATTERSALL MAQUINARIAS S.A.	CHILE	97036000-K	Banco Santander	CHILE	UF	MENSUAL	3,33	3,33	30.882	886	-	-	-	886
83472500-2	TATTERSALL MAQUINARIAS S.A.	CHILE	97036000-K	Banco Santander	CHILE	UF	MENSUAL	3,22	3,22	40.343	1.312	-	-	-	1.312
83472500-2	TATTERSALL MAQUINARIAS S.A.	CHILE	97036000-K	Banco Santander	CHILE	UF	MENSUAL	1,77	1,77	58.941	60.966	47.095	10.614	-	118.675
83472500-2	TATTERSALL MAQUINARIAS S.A.	CHILE	97023000-9	BANCO CORPBANCA	CHILE	UF	MENSUAL	5,52	5,52	2.951	3.211	4.247	-	-	7.458
83472500-2	TATTERSALL MAQUINARIAS S.A.	CHILE	97023000-9	BANCO CORPBANCA	CHILE	UF	MENSUAL	4,90	4,90	5.343	4.894	-	-	-	4.894
83472500-2	TATTERSALL MAQUINARIAS S.A.	CHILE	97023000-9	BANCO CORPBANCA	CHILE	UF	MENSUAL	5,08	5,08	4.881	4.470	-	-	-	4.470
83472500-2	TATTERSALL MAQUINARIAS S.A.	CHILE	97023000-9	BANCO CORPBANCA	CHILE	UF	MENSUAL	5,95	5,95	2.370	2.596	3.415	-	-	6.011
83472500-2	TATTERSALL MAQUINARIAS S.A.	CHILE	97023000-9	BANCO CORPBANCA	CHILE	UF	MENSUAL	3,92	3,92	6.763	7.183	7.631	11.433	-	26.247
83472500-2	TATTERSALL MAQUINARIAS S.A.	CHILE	97023000-9	BANCO CORPBANCA	CHILE	UF	MENSUAL	4,34	4,34	21.963	20.117	-	-	-	20.117
83472500-2	TATTERSALL MAQUINARIAS S.A.	CHILE	97023000-9	BANCO CORPBANCA	CHILE	\$	MENSUAL	3,36	3,36	250.117	-	-	-	-	-
83472500-2	TATTERSALL MAQUINARIAS S.A.	CHILE	97004000-5	BANCO DE CHILE	CHILE	UF	MENSUAL	3,40	3,40	31.668	33.573	35.666	37.890	360.375	467.504
83472500-2	TATTERSALL MAQUINARIAS S.A.	CHILE	97004000-5	BANCO DE CHILE	CHILE	UF	MENSUAL	2,10	2,10	17.270	17.966	18.690	19.444	74.437	130.537
83472500-2	TATTERSALL MAQUINARIAS S.A.	CHILE	97004000-5	BANCO DE CHILE	CHILE	UF	MENSUAL	2,10	2,10	17.791	18.509	17.621	19.966	78.353	134.449
TOTAL TATTERSALL MAQUINARIAS S.A.								1.747.632	441.214	379.292	254.328	543.840	1.618.674		
TOTAL GENERAL								39.910.776	12.523.708	4.600.421	2.186.217	985.789	20.296.135		

Información adicional

Al 31 de diciembre de 2010 la Compañía de Leasing Tattersall S.A., mantiene un contrato de línea de crédito con el Banco Scotiabank en donde se establecen, entre otras, las siguientes obligaciones financieras:

- a) Un Patrimonio Neto Tangible no inferior a veinte millones de dólares de los Estados Unidos
- b) Una relación Pasivos Totales / Patrimonio Neto Tangible menor o igual a cinco veces
- c) Una relación EBITDA /Amortización de Capital más gastos financieros mayor o igual a una vez

Al 31 de diciembre de 2010 la Sociedad ha cumplido la totalidad de estas obligaciones

19) Cuentas por Pagar Comerciales y Otras Cuentas por Pagar, corrientes

El detalle de este rubro al 31 de diciembre de 2010, 31 de diciembre de 2009 y 01 de enero de 2009, es el que se indica a continuación:

CONCEPTO	31-12-2010 Corriente M\$				31-12-2009 Corriente M\$				01-01-2009 Corriente M\$			
	Vencimiento hasta 1 mes	Vencimiento 1 a 3 meses	Vencimiento 3 a 12 meses	Total	Vencimiento hasta 1 mes	Vencimiento 1 a 3 meses	Vencimiento 3 a 12 meses	Total	Vencimiento hasta 1 mes	Vencimiento 1 a 3 meses	Vencimiento 3 a 12 meses	Total
Cuentas por pagar	14.011.461	5.652.822	5.867.621	25.531.904	9.813.391	4.892.198	5.973.488	20.679.077	13.097.836	4.489.771	6.273.102	23.860.709
Documentos por pagar	1.206.776	1.372.385	235.744	2.814.905	520.171	902.124	1.132.633	2.554.928	1.602.105	884.209	1.061.051	3.547.365
Acreedores varios	865.386	9.922	277.669	1.152.977	1.153.720	187.995	-	1.341.715	2.024.783	-	-	2.024.783
Totales	16.083.623	7.035.129	6.381.034	29.499.786	11.487.282	5.982.317	7.106.121	24.575.720	16.724.724	5.373.980	7.334.153	29.432.857

20) Provisiones Corrientes por Beneficios a los Empleados

El detalle de este rubro al 31 de diciembre de 2010, 31 de diciembre de 2009 Y 01 de enero de 2009, es el siguiente:

Concepto	31.12.2010 M\$	31.12.2009 M\$	01.01.2009 M\$
Bonos en beneficio de los empleados	260.167	20.562	30.000
Totales	260.167	20.562	30.000

21) Otros Pasivos no Financieros Corrientes

El detalle de este rubro al 31 de diciembre de 2010, 31 de diciembre de 2009 y 01 de enero de 2009 es el que se indica a continuación:

Concepto	31.12.2010 M\$	31.12.2009 M\$	01.01.2009 M\$
Retenciones de Impuestos Indirectos	49.202	54.995	28.785
Retenciones Previsionales	183.443	162.614	162.438
Otras Retenciones Sobre Remuneraciones Pagadas	27.843	26.845	27.123
Ingresos por Devengar	46.449	55.308	19.358
Anticipo de Clientes	49.625	69.745	97.810
Impuestos por Remesas	408	-	20.944
Otros Impuestos retenidos	650.347	363.273	1.069.490
Totales	1.007.317	732.780	1.425.948

22) Patrimonio

22.1 Capital y número de acciones

Al 31 de diciembre de 2010 y 2009 el Capital suscrito y pagado asciende a M\$ 14.132.712 y está representado por 654.574.964 acciones de una sola serie, sin valor nominal, totalmente suscritas y pagadas.

El objetivo de la Sociedad es mantener un nivel adecuado de capitalización, que le permita asegurar el acceso a los mercados financieros para el desarrollo de sus objetivos de mediano y largo plazo, optimizando el retorno a sus accionistas y manteniendo una sólida posición financiera.

22) Patrimonio, Continuación

22.2 Dividendos

En Junta Ordinaria de Accionistas de Empresas Tattersall S.A., del 30 de Abril del 2010, el Directorio, a través de su Presidente, manifestó que la política de dividendos que espera cumplir la sociedad a futuro, es la de repartir un 30% de las utilidades líquidas del ejercicio respectivo, no esperándose distribuir dividendos provisorios.

22.3 Gestión del Capital

El objetivo de la compañía en materia de gestión de capital es mantener un nivel adecuado de capitalización, que le permita asegurar el acceso a los mercados financieros para el desarrollo de sus objetivos de mediano y largo plazo, optimizando el retorno a sus accionistas y manteniendo una sólida posición financiera.

22.4 Reservas

La reserva de conversión incluye todas las diferencias en moneda extranjera que surgen de la conversión de los estados financieros de operaciones en el extranjero y también de la conversión de obligaciones que cubren la inversión neta de la Sociedad en una subsidiaria extranjera.

22.5 Distribución de los Accionistas

Accionista	Nº Acciones	%
Latinvest Chile S.A.	330.165.481	50,44
M.B.Holding S.A	195.828.300	29,92
Celfin Capital S.A. Corredores de Bolsa	47.167.490	7,21
Larraín Vial S.A. Corredores de Bolsa	19.881.739	3,04
Dupol S.A. Corredores de Bolsa	17.095.289	2,61
Banchile Corredores de Bolsa S.A.	6.777.667	1,04
Consortio Corredores de Bolsa S.A	6.251.064	0,95
BCI Corredor de Bolsa S.A.	4.960.998	0,76
Corp Banca Corredores de Bolsa S.A.	2.460.148	0,38
Euroamérica Corredores de Bolsa S.A	2.405.908	0,37
Silva Aliaga Enrique	1.726.319	0,26
Santander Investment S.A.	1.704.061	0,26
Otros Accionistas	18.150.500	2,77
Total	654.574.964	100,00

22) Patrimonio, Continuación

22.6 Otras Reservas

Al 31 de diciembre de 2010 y 2009, el rubro Otras Reservas está compuesto por:

Concepto	31-12-2010	31-12-2009
	M\$	M\$
Reservas Futuros Aumentos de Capital	1.140.403	1.140.403
Reservas por conversión filial	(343.811)	(245.841)
Otros	(137.248)	3.668
Total	659.344	898.230

En conformidad con lo establecido en las circulares N°s 1.945 y 1.983 de la Superintendencia de Valores y Seguros la sociedad informó lo siguiente:

a) En la relación a lo dispuesto en la sección I de la Circular N° 1.945, la política para el cálculo de la utilidad líquida distribible para el ejercicio 2010 y posteriores será la siguiente: se considerará como utilidad líquida distribible para el cálculo del dividendo mínimo obligatorio y adicional, el ítem "Ganancia (pérdida) atribuible a los propietarios de la controladora", presentada en el estado de resultados integrales del ejercicio correspondiente, sin efectuar ajustes de ninguna naturaleza, es decir no se deducirán ni agregarán variaciones del valor razonable de activos y pasivos que no estén realizadas. Esta política será aplicada en forma consistente. En caso que justificadamente se requiera una variación de esta política, será materia de aprobación del Directorio y debidamente informada a la Superintendencia de Valores y Seguros tan pronto ocurra.

b) En relación a lo dispuesto en la sección II de la Circular N° 1.945, respecto del tratamiento de los ajustes por primera aplicación de las normas IFRS registrados en la cuenta "Ganancias (pérdidas) Acumuladas" del Patrimonio, éstos serán controlados en forma separada del resto de los resultados retenidos y su saldo se mantendrá en dicha cuenta.

23) Arrendamiento Financiero

La Sociedad y sus afiliadas mantienen Propiedades y Vehículos financiados bajo la modalidad de arrendamiento financiero, bienes que se encuentran incluidos bajo el rubro Propiedades, Plantas y Equipos del Activo no Corriente.

El detalle de estos bienes y los pagos mínimos de estos financiamientos al cierre del 31 de diciembre de 2010 y 31 de diciembre de 2009, es el que se indica a continuación:

<u>Bienes</u>	31-12-2010	31-12-2009
	M\$	M\$
Terrenos	2.249.248	2.249.248
Edificios	3.363.983	3.409.118
Vehículos de Motor	22.153.761	14.796.463
Propiedades, Plantas y Equipo en Arrendamiento Financiero	27.766.992	20.454.829
<u>Pagos Mínimos</u>	31-12-2010	31-12-2009
	M\$	M\$
Pagos Mínimos por Arrendamiento, hasta un año, Bruto	12.169.441	9.750.134
Pagos Mínimos por Arrendamiento, hasta un año, Interés	(1.356.295)	(830.221)
Pagos Mínimos por Arrendamiento, hasta un año, Valor Presente	10.813.146	8.919.913
Pagos Mínimos por Arrendamiento, de uno a cinco años, Bruto	16.319.847	11.645.836
Pagos Mínimos por Arrendamiento, de uno a cinco años, Interés	(1.189.657)	(868.161)
Pagos Mínimos por Arrendamiento, de uno a cinco años, Valor Presente	15.130.190	10.777.675
Pagos Mínimos por Arrendamiento, Más de cinco años, Bruto	1.364.219	1.386.941
Pagos Mínimos por Arrendamiento, Más de cinco años, Interés	(112.793)	(138.999)
Pagos Mínimos por Arrendamiento, Más de cinco años, Valor Presente	1.251.426	1.247.942
Pagos Mínimos por Arrendamiento, Bruto, Totales	29.853.507	22.782.911
Pagos Mínimos por Arrendamiento, Interés, Totales	(2.658.745)	(1.837.381)
Pagos Mínimos por Arrendamiento, Valor Presente, Totales	27.194.762	20.945.530

24) Partes Relacionadas

Saldos y Transacciones con Entidades Relacionadas

Documentos y cuentas por cobrar

El detalle de los saldos de documentos y cuentas por cobrar a empresas relacionadas al :

Rut sociedad	Nombre sociedad	País de origen	Naturaleza de la relación	Tipo de moneda	Corriente		
					31.12.2010 M\$	31.12.2009 M\$	01.01.2009 M\$
94.468.000-4	Agropecuaria Austral S.A.	Chile	Financiamiento	pesos	-	212.872	212.871

Las transacciones antes mencionadas no generaron efectos en resultados.

Directorio y personal Clave

El detalle de las compensaciones del directorio y personal de administración clave de todos los segmentos al 31 de diciembre de 2010 y 2009, es el siguiente:

	31-12-2010 M\$	31-12-2009 M\$
Remuneraciones y gratificaciones	1.693.382	1.733.680
Dietas del directorio	59.124	46.843
Asesorías a afiliadas	22.435	8.977
Totales	1.774.941	1.789.500

El número de empleados que se incluyen como personal clave corresponden a 129 y 120 personas al 31 de diciembre de 2010 y 2009, respectivamente.

25) Ingresos de Actividades Ordinarias

El detalle de estos ingresos para los ejercicios terminados al 31 de diciembre de 2010 y 2009, es el siguiente:

	01-01-2010 31-12-2010 M\$	01-01-2009 31-12-2009 M\$
Prestación de Servicios	44.772.905	38.647.509
Ingresos por Regalías	4.331	2.321
Venta de Bienes	50.814.862	40.944.230
Totales	95.592.098	79.594.060

26) Información Financiera por Segmentos

Empresas Tattersall S.A. y afiliadas revela información por segmentos de acuerdo con lo indicado en NIIF 8 que exige que las entidades adopten "el enfoque de la Administración" al revelar información sobre el resultado de sus segmentos operativos. En general, esta es la información que la Administración utiliza internamente para evaluar el rendimiento de los segmentos y decidir cómo asignar los recursos a los mismos, la información se genera mediante la misma aplicación informática utilizada para obtener todos los datos contables del grupo.

Los ingresos ordinarios del segmento corresponden a los ingresos ordinarios directamente atribuibles al segmento más la proporción relevante del Grupo que pueden ser distribuidos al mismo utilizando bases razonables de reparto. Los ingresos ordinarios de cada segmento no incluyen ingresos por intereses y dividendos ni las ganancias procedentes de venta de inversiones o de operaciones de rescate o extinción de deuda.

Los gastos de cada segmento se determinan por los gastos derivados de las actividades de explotación del mismo que le sean atribuibles. El Grupo incluye en los gastos ordinarios por segmentos las participaciones en los resultados (pérdidas) de sociedades asociadas que se consolidan por el método de la participación. Los activos y pasivos de los segmentos son los directamente relacionados con la explotación del mismo.

Los segmentos a revelar por Empresas Tattersall S.A. Consolidado y Adiliadas son los siguientes:

26.1 Segmento Servicios

En este segmento Empresas Tattersall S.A. y afiliadas presenta los negocios tales como Rent a Car, Leasing Operativo, venta de vehículos usados, administración de propiedades, intermediación, administración y gestión de activos en general y servicios de apoyo tales como asesorías gerenciales, asesorías de personal y otros.

Estos negocios son realizados por sus afiliadas Compañía de Leasing Tattersall S.A. y afiliadas, Tattersall Gestión de Activos S.A. y Empresas Tattersall S.A.

26.2 Segmento Agrícola

En este segmento Empresas Tattersall S.A. y afiliadas presenta los negocios de servicios orientados al sector agrícola en Chile.

La actividad principal se centra en procesos de distribución y comercialización de importantes líneas de maquinarias agrícolas y de agroinsumos.

Estos servicios y negocios son realizados por la afiliada Tattersall Agroinsumos S.A.

26.3 Segmento Ganado y Remates:

En este segmento Empresas Tattersall S.A. y Afiliadas presenta los negocios de intermediación de ganado y bienes muebles tales como vehículos, equipos, maquinarias y excedentes industriales en general, que corresponde al negocio tradicional de la empresa que ha efectuado desde su fundación en el año 1913.

Estos negocios son desarrollados por la afiliada Tattersall Ganado S.A. y afiliada.

26) Información Financiera por Segmentos, Continuación

26.4 Segmento Maquinarias de uso industrial:

En este segmento Empresas Tattersall S.A. y afiliadas enmarca las ventas, arriendos y servicio técnico relacionados con grúas horquillas de distintos tipos, minicargadores, neumáticos industriales, etc.

Estos negocios son desarrollados por la filial Tattersall Maquinarias S.A.

26.5 Segmento Servicios Financieros:

En este segmento Empresas Tattersall S.A. y afiliadas presenta los negocios relacionados con transacciones de facturas de todos los sectores de la economía y productos agropecuarios en la bolsa de productos, y los servicios financieros relacionados con el mercado del factoring.

Estos negocios son desarrollados por Ban Tattersall Corredora de la Bolsa de Productos S.A. y Bantattersall Factoring S. A.

26) Información Financiera por Segmentos, Continuación

	31 de Diciembre de 2010					Total
	Servicios	Agrícola	Ganado Y Remates	Maquinaria uso industrial	Servicios Financieros	
Ingresos Ordinarios	45.267.415	23.057.083	11.522.959	15.338.463	406.178	95.592.095
Ingresos Financieros	39.213	282.665	417.441	382	1.273	740.974
Costos Financieros	(3.012.448)	(510.765)	(350.939)	(182.748)	(32.343)	(4.089.243)
Participación en resultados de las inversiones contabilizadas por el método de la participación	66	(29.550)	262.335	88	117	233.056
Resultados antes de Impuestos del segmento informable	2.212.471	(485.878)	1.319.834	1.547.550	95.101	4.689.076
Gasto por Impuesto a las Ganancias	(542.782)	142.266	(146.667)	(258.289)	(6.091)	(811.563)
Activos por segmentos informados						
Activos Corrientes en Operación	38.961.841	18.628.676	20.956.597	8.198.256	2.003.075	88.748.445
Activos , No Corriente	59.549.129	943.377	7.108.918	4.894.000	86.080	72.581.504
Totales Activos	98.510.970	19.572.053	28.065.515	13.092.256	2.089.155	161.329.949
Pasivos por segmentos informados						
Pasivos, Corriente	38.935.321	18.846.865	20.626.968	6.747.457	413.853	85.570.464
Pasivos, no Corriente	40.210.480	187.025	173.244	2.393.915	22.607	42.987.271
Totales Pasivos	79.145.801	19.033.890	20.800.212	9.141.372	436.460	128.557.735

26) Información Financiera por Segmentos, Continuación

	Servicios	Agrícola	31 de Diciembre de 2009		Servicios Financieros	TOTAL
			Ganado Y Remates	Maquinaria Uso Industrial		
Ingresos Ordinarios	39.891.609	21.655.033	8.076.981	9.594.740	375.697	79.594.060
Ingresos Financieros	153.836	298.120	448.428	-	-	900.384
Costos Financieros	(3.089.094)	(1.014.512)	(803.409)	(211.266)	(6.789)	(5.125.070)
Participación en resultados de las inversiones contabilizadas por el método de la participación	-	-	129.585	-	(7.295)	122.290
Resultados antes de Impuestos del segmento informable	1.823.188	(452.562)	(218.753)	557.622	184.374	1.893.869
Gasto por Impuesto a las Ganancias	(250.751)	97.710	79.223	(56.133)	(32.848)	(162.799)
Activos por segmentos informados						
Activos Corrientes en Operación	34.400.614	17.572.704	13.216.022	4.608.492	1.020.468	70.818.300
Activos , No Corriente	43.039.438	794.602	7.339.434	3.941.755	84.938	55.200.167
Totales Activos	77.440.052	18.367.306	20.555.456	8.550.247	1.105.406	126.018.467
Pasivos por segmentos informados						
Pasivos, Corriente	30.971.773	16.986.455	13.856.620	3.436.963	287.377	65.539.188
Pasivo, no Corriente	28.203.849	206.108	545.237	2.067.591	19.331	31.042.116
Totales Pasivos	59.175.622	17.192.563	14.401.857	5.504.554	306.708	96.581.304

26) Información Financiera por Segmentos, Continuación

La Sociedad y sus afiliadas realizan todas sus operaciones dentro del territorio nacional, por lo que a continuación se informa la segmentación de los ingresos y costos de las actividades ordinarias correspondientes a las zonas norte, centro y sur del país.

INFORMACION DE GANANCIA BRUTA POR AREAS GEOGRAFICAS 31 de Diciembre de 2010

	Servicios M\$	Agrícola M\$	Ganado y Remates M\$	Maquinaria Uso Industrial M\$	Servicios Financieros M\$	Total M\$
Ingresos de actividades ordinarias						
Zona Norte	10.424.760	-	123.349	4.254.934	-	14.803.043
Zona Centro	30.957.283	5.562.597	4.464.227	7.898.589	406.176	49.288.872
Zona Sur	3.885.373	17.494.486	6.935.384	3.184.940	-	31.500.183
Totales	45.267.416	23.057.083	11.522.960	15.338.463	406.176	95.592.098
Costo de venta						
Zona Norte	(6.487.428)	-	(30.817)	(3.107.062)	-	(9.625.307)
Zona Centro	(23.387.828)	(4.786.520)	(3.418.631)	(6.174.024)	-	(37.767.003)
Zona Sur	(2.247.412)	(15.593.981)	(2.667.935)	(2.514.172)	-	(23.023.500)
Totales	(32.122.668)	(20.380.501)	(6.117.383)	(11.795.258)	-	(70.415.810)
Ganancia Bruta						
Zona Norte	3.937.332	-	92.532	1.147.872	-	5.177.736
Zona Centro	7.392.560	776.077	1.045.596	1.724.565	406.176	11.521.869
Zona Sur	1.637.961	1.900.505	4.444.344	670.768	-	8.653.578
Totales	12.967.853	2.676.582	5.582.472	3.543.205	406.176	25.176.288

INFORMACION DE GANANCIA BRUTA POR AREAS GEOGRAFICAS 31 de Diciembre de 2009

	Servicios M\$	Agrícola M\$	Ganado y Remates M\$	Maquinaria Uso Industrial M\$	Servicios Financieros M\$	Total M\$
Ingresos de actividades ordinarias						
Zona Norte	8.885.129	-	116.258	3.868.484	-	12.869.871
Zona Centro	27.846.000	6.361.369	2.503.676	4.292.571	375.698	41.379.314
Zona Sur	3.154.879	15.293.665	5.462.647	1.433.684	-	25.344.875
Totales	39.886.008	21.655.034	8.082.581	9.594.739	375.698	79.594.060
Costo de venta						
Zona Norte	(5.616.368)	-	(54.092)	(2.762.961)	-	(8.433.421)
Zona Centro	(21.247.349)	(5.053.879)	(1.627.656)	(3.529.837)	-	(31.458.721)
Zona Sur	(2.021.535)	(13.792.877)	(2.072.058)	(1.097.986)	-	(18.984.456)
Totales	(28.885.252)	(18.846.756)	(3.753.806)	(7.390.784)	-	(58.876.598)
Ganancia Bruta						
Zona Norte	3.268.761	-	62.166	1.105.523	-	4.436.450
Zona Centro	6.411.375	1.307.490	1.063.296	762.734	375.698	9.920.593
Zona Sur	1.133.344	1.500.788	3.390.589	335.698	-	6.360.419
Totales	10.813.480	2.808.278	4.516.051	2.203.955	375.698	20.717.462

26) Información Financiera por Segmentos, Continuación

Al cierre del 31 de diciembre de 2010, la Sociedad nos dispone de los elementos necesarios que le permita segmentar por zona geográfica sus activos no corrientes.

Dentro del mercado nacional no existen clientes que representen más del 10 % de los ingresos consolidados

27) Administración de Riesgos Financieros

La Sociedad y sus afiliadas están expuestas a riesgos de mercado, financieros, agrícolas y operacionales inherentes a los negocios en los que se desenvuelven. La Sociedad identifica y controla sus riesgos con el fin de manejar y minimizar posibles impactos o efectos adversos.

El Directorio de la Sociedad determina la estrategia y el lineamiento general en que se debe concentrar la administración de los riesgos, la cual es implementada por las distintas unidades de negocio.

La Gerencia de Administración y Finanzas, basándose en las directrices del Directorio y la supervisión del Gerente General, coordina y controla la correcta ejecución de las políticas de prevención y mitigación de los principales riesgos identificados con la utilización de instrumentos financieros.

Como política de administración de riesgos financieros, las afiliadas Compañía de Leasing S.A. y Tattersall Maquinarias S.A. contratan instrumentos derivados con el propósito de cubrir exposiciones por las fluctuaciones de tipos de cambio en las distintas monedas.

La Sociedad y sus empresas afiliadas se enfrentan a diferentes elementos de riesgo, que se presentan a continuación.

27.1 Situación económica de Chile

Una parte importante de los ingresos por ventas están relacionados con el mercado local. El nivel de gasto y la situación financiera de los clientes son sensibles al desempeño general de la economía chilena. Por lo tanto, las condiciones económicas que imperen en Chile afectarán el resultado de las operaciones de la Sociedad y sus afiliadas.

27.2 Tasa de interés

Al 31 de diciembre de 2010, el total de obligaciones con bancos e instituciones financieras ascienden a \$ 83.284 millones (\$ 60.209 millones en 2009), que en su conjunto representan un 51,6% (47,7% en 2009) del total de activos de la Sociedad.

A su vez, al 31 de diciembre de 2010, la Sociedad y sus afiliadas tienen fondos disponibles por \$ 609 millones (\$ 1.241 millones en 2009) invertidos a diferentes plazos en instrumentos financieros como depósitos a plazos y fondos mutuos.

27) Administración de Riesgos Financieros, Continuación

27.3 Tipo de cambio

Las afiliadas Tattersall Maquinarias S.A. y Tattersall Agroinsumos S.A. están expuestas a riesgos de moneda en sus ventas, compras, activos y pasivos que estén denominados en una moneda distinta de la moneda funcional.

La Compañía ha mantenido durante el año 2010 una política de cobertura económica que considera la suscripción de contratos de compra y venta a futuro de moneda extranjera, a objeto de cubrir sus riesgos cambiarios del balance por las partidas antes mencionadas.

Periódicamente se evalúa el riesgo de tipo de cambio analizando los montos y plazos en moneda extranjera con el fin de administrar las posiciones de cobertura económica. Las decisiones finales de cobertura son aprobadas por la Administración.

27.4 Riesgo de crédito

El riesgo de crédito es el riesgo de pérdida financiera que enfrenta el Grupo si un cliente o contraparte en un instrumento financiero no cumple con sus obligaciones contractuales, y se origina principalmente de las cuentas por cobrar a clientes y los instrumentos de inversión del Grupo.

27.5 Deudores comerciales y otras cuentas por cobrar

La exposición del Grupo al riesgo de crédito se ve afectada principalmente por las características individuales de cada cliente. La demografía de la base de clientes del Grupo, incluyendo el riesgo de mora de la industria y del país donde operan los clientes, afecta en menor medida al riesgo de crédito.

Cada compañía ha establecido una política de riesgo bajo la cual se analiza a cada cliente nuevo individualmente en lo que respecta a su solvencia antes de ofrecer las condiciones estándar de pago y entrega del Grupo. La revisión del Grupo incluye calificaciones externas, cuando están disponibles, y en algunos casos referencias bancarias. Se establecen límites de compra para cada cliente, los que representan el monto abierto máximo que no requiere la aprobación; estos límites se revisan periódicamente. A los clientes que no cumplen con la referencia de solvencia del Grupo sólo pueden efectuar transacciones con la compañía utilizando el método de prepago o pago contado.

Al monitorear el riesgo de crédito de los clientes, éstos se agrupan según sus características de crédito, incluyendo si corresponden a un individuo o a una entidad legal, si son mayoristas, minoristas o consumidores finales, su ubicación geográfica, industria, perfil de antigüedad, vencimiento y existencia de dificultades financieras previas. A los clientes que se clasifican como “de alto riesgo” sólo se les efectúan ventas utilizando el método de prepago.

Las afiliadas Tattersall Ganado S.A. y Tattersall Agroinsumos S.A. poseen contratos de seguros de crédito que en promedio cubren entre un 80% y 90% de las partidas que no puedan ser recuperadas.

El Grupo establece una provisión para deterioro de valor que representa su estimación de las pérdidas incurridas en relación con los deudores comerciales, otras cuentas por cobrar e inversiones. Los principales componentes de esta provisión son un componente de pérdida específico que se relaciona con exposiciones individualmente significativas, y un componente de pérdida colectivo establecido para grupos de activos similares relacionados con pérdidas en las que se ha incurrido pero que aún no se han identificado. La provisión para pérdida colectiva se determina sobre la base de información histórica de estadísticas de pago para activos financieros similares.

27) Administración de Riesgos Financieros, Continuación

Inversiones

La administración cumple la política del Directorio de invertir los excedentes de caja en depósitos a plazo o inversiones en fondos mutuos. A su vez, la Sociedad opera con los Bancos e Instituciones Financieras que el Directorio ha aprobado.

27.6 Riesgo agrícola

En el caso del negocio de insumos y maquinarias para el sector agrícola un factor de riesgo es el factor climático por su influencia en determinar la normalidad o no de una temporada agrícola.

27.7 Precio del ganado

Los principales factores de riesgo de los negocios de la sociedad son en el caso del negocio de ganado el nivel de precio del mercado interno, variable externa no predecible y determinada en parte por el nivel de precios de los mercados del Mercosur y el tipo de cambio.

Un aumento o disminución del precio del ganado por sobre o bajo el precio proyectado genera un mayor o menor ingreso equivalente y un mayor o menor resultado que puede llegar a ser significativo en la medida que la tendencia al alza o baja del precio sea sostenida durante el período.

A modo de ejemplo, un alza sostenida de un 5% en el nivel de precios del ganado durante todo el año generaría un aumento en los resultados del negocio del orden de 50%, por el contrario una baja sostenida del 5% del mismo parámetro generaría una disminución del orden de 50% en dichos resultados.

Durante el presente ejercicio, se ha dado una tendencia al alza del precio del ganado.

27.8 Inflación

Las fuentes de financiamiento en unidades de fomento originan la principal exposición de la Sociedad al riesgo de inflación.

27.9 Políticas de Inversión y Financiamiento

Es política general de la sociedad destinar a la reinversión en sus negocios el máximo posible de sus excedentes anuales, en los últimos años la voluntad del Directorio ratificada por los accionistas ha sido destinar a dividendos el mínimo legal es decir 30% de los resultados obtenidos.

Las decisiones de inversión de la sociedad y sus afiliadas son de competencia exclusiva de sus respectivos Directorios.

Es política general de la sociedad financiar los activos en leasing o arriendo con calce de plazos de cobro y pago de manera de asegurar una liquidez razonable; esto es particularmente relevante en el caso del negocio de leasing operativo.

Las inversiones en activos fijos necesarios para el desarrollo de los negocios de la sociedad se tratan de financiar con créditos de largo plazo de manera que su amortización no afecte los flujos de esos negocios.

28) Contingencias

Las contingencias al 31 de diciembre de 2010 y 31 de diciembre de 2009 son las que se indican a continuación:

Acreedor de la Garantía	Nombre del Deudor	Contingencias y Restricciones		Valor contable	Saldos Pendientes de Pago al:	
		Relación	Tipo de Garantía		31-12-2010	31-12-2009
					M\$	M\$
Banco de Chile	Tattersall Ganado S.A.			2.052.539	978.208	1.188.257
BBVA	Tattersall Ganado S.A.	Filial	Hipotecaria	547.605	225.805	225.321
Scotiabank	Tattersall Ganado S.A.	Filial	Hipotecaria	907.636	280.650	620.646
Banco de Credito e Inversiones	Tattersall Agroinsumos S.A.	Filial	Aval	938.960	812.725	450.938
Bayer S.A.	Tattersall Agroinsumos S.A.	Filial	Aval	967.300	571.909	1.707.610
Banco Internacional	Tattersall Agroinsumos S.A.	Filial	Aval	400.000	839.986	-
Banco Bice	Tattersall Agroinsumos S.A.	Filial	Aval	100.000	-	-
Agrogestion Vitra S.A.	Tattersall Agroinsumos S.A.	Filial	Aval	967.300	3.585.299	2.779.663
Bolsa de Productos S.A.	Tattersall Agroinsumos S.A.	Filial	Aval	3.000.000	2.579.550	1.999.700
Maschio - Gaspardo	Tattersall Agroinsumos S.A.	Filial	Aval	628.745	732.829	87.913
Syngenta S.A.	Tattersall Agroinsumos S.A.	Filial	Aval	483.650	982.649	1.141.332
Soquimich S.A.	Tattersall Agroinsumos S.A.	Filial	Aval	483.650	450.709	282.283
Banco de Credito e Inversiones (*)	Tattersall Agroinsumos S.A.	Filial	Warrants	522.075	450.938	450.938
Corp Banca	Tattersall Agroinsumos S.A.	Filial	Hipotecaria	345.862	176.437	187.400
Clientes Contratos Leasing Operativo	Cia.de Leasing Tattersall S.A.	Filial	Boleta Garantía	-	662.101	668.915
Banco Security	Tattersall Maquinarias S.A.	Filial	Boleta Garantía	-	165	-
Banco Security	Tattersall Maquinarias S.A.	Filial	Boleta Garantía	-	125.614	-
Banco Security	Tattersall Maquinarias S.A.	Filial	Boleta Garantía	-	9.829	-
Banco Bice	Bantattersall Factoring S.A.	Filial	Aval	200.000	100.000	-
Banco Santander	Bantattersall Factoring S.A.	Filial	Aval	200.000	-	-
Banco Estado	Bantattersall Factoring S.A.	Filial	Aval	300.000	100.000	-
Banco Internacional	Bantattersall Factoring S.A.	Filial	Aval	200.000	-	-

(*) El detalle de estos warrants se encuentra en nota 9 de inventarios.

29) Activos, Pasivos en Moneda Extranjera

Los saldos de activos y pasivos en moneda extranjera al 31 de diciembre de 2010, 31 de diciembre de 2009 y 01 de enero de 2009, son los que se indican a continuación:

CLASE DE ACTIVO / PASIVO EN M/E	ACTIVO/PASIVO	MONEDA	MONTO EN M\$	HASTA 90 DÍAS	VENCIMIENTOS	
					91 DÍAS A 1 AÑO	DE 1 A 3 AÑOS
DISPONIBLE	ACTIVO	US\$	83.576	83.576	-	-
DISPONIBLE	ACTIVO	EURO	274	274	-	-
FORWARD	ACTIVO	US\$	47.932	47.932	-	-
DEUDORES COMERCIALES	ACTIVO	US\$	348.091	194.587	153.504	-
LETRAS POR COBRAR	ACTIVO	US\$	15.120	6.903	8.217	-
INVENTARIO	ACTIVO	US\$	3.163.941	2.791.713	372.228	-
PROVEEDORES EXTRANJEROS	PASIVO	US\$	(3.690.078)	(2.427.352)	(1.262.726)	-
LETRAS POR PAGAR	PASIVO	US\$	(694.492)	(449.595)	(244.897)	-
PRESTAMOS BANCARIOS	PASIVO	US\$	(682.428)	(682.428)	-	-
PROVEEDORES NACIONALES (FACTURAS)	PASIVO	US\$	(928.792)	(324.166)	(604.626)	-
LEASING BANCARIOS	PASIVO	US\$	(212.590)	(10.952)	(33.784)	(167.854)
TOTALES			(2.549.446)	(769.508)	(1.612.084)	(167.854)

31 DE DICIEMBRE DE 2010

CLASE DE ACTIVO / PASIVO EN M/E	ACTIVO/PASIVO	MONEDA	MONTO EN M\$	HASTA 90 DÍAS	91 DÍAS A 1 AÑO	
					DE 1 A 3 AÑOS	
DISPONIBLE	ACTIVO	US\$	53.459	53.459	-	-
DISPONIBLE	ACTIVO	EURO	1.174	1.174	-	-
FORWARD	ACTIVO	US\$	7.801	7.801	-	-
DEUDORES COMERCIALES	ACTIVO	US\$	499.796	323.255	176.541	-
LETRAS POR COBRAR	ACTIVO	US\$	53.484	6.153	47.331	-
INVENTARIO	ACTIVO	US\$	2.122.389	2.122.389	-	-
PROVEEDORES EXTRANJEROS	PASIVO	US\$	(2.192.139)	(1.579.419)	(612.720)	-
LETRAS POR PAGAR	PASIVO	US\$	(1.945.493)	(916.067)	(1.029.426)	-
PRESTAMOS BANCARIOS	PASIVO	US\$	(776.342)	(776.342)	-	-
TOTALES			(2.175.871)	(757.597)	(1.418.274)	-

31 DE DICIEMBRE DE 2009

CLASE DE ACTIVO / PASIVO EN M/E	ACTIVO/PASIVO	MONEDA	MONTO EN M\$	HASTA 90 DÍAS	91 DÍAS A 1 AÑO	
					DE 1 A 3 AÑOS	
DISPONIBLE	ACTIVO	US\$	122.396	122.396	-	-
DISPONIBLE	ACTIVO	EURO	1.452	1.452	-	-
FORWARD	ACTIVO	US\$	-	-	-	-
DEUDORES COMERCIALES	ACTIVO	US\$	837.822	443.535	394.287	-
LETRAS POR COBRAR	ACTIVO	US\$	245.800	79.816	165.984	-
INVENTARIO	ACTIVO	US\$	4.368.056	4.368.056	-	-
PROVEEDORES EXTRANJEROS	PASIVO	US\$	(5.606.981)	(4.264.837)	(1.342.144)	-
LETRAS POR PAGAR	PASIVO	US\$	(1.475.128)	(1.187.763)	(287.365)	-
PRESTAMOS BANCARIOS	PASIVO	US\$	(199.993)	(199.993)	-	-
TOTALES			(1.706.576)	(637.338)	(1.069.238)	-

01 DE ENERO DE 2009

30) Conciliación Patrimonial Consolidada de PCGA Chilenos a IFRS

30.1 Conciliación Patrimonial Consolidada de PCGA Chilenos a IFRS

	01.01.2009 M\$	31.12.2009 M\$
Total Patrimonio Neto según principios contables Chilenos	25.612.064	24.881.120
Incorporación de los accionistas minoritarios	2.203.377	2.324.091
	27.815.441	27.205.211
1) Ajuste en inversiones contabilizadas aplicando el método de la participación	(76.410)	(542.081)
2) Ajustes de cuentas complementarias por Impuesto Diferido	1.457.012	1.412.144
3) Ajuste de intereses minoritarios	-	108.219
4) Ajustes de Activos Intangibles	(21.810)	(21.810)
5) Ajustes de cuentas por cobrar	(30.122)	(17.925)
6) Diferencia resultado PCGA-IFRS	-	705.558
7) Corrección Monetaria Patrimonio	-	587.847
Total Patrimonio según IFRS	29.144.111	29.437.163

30.2 Conciliación resultados al 31 de diciembre de 2009 de PCGA a IFRS

	31.12.2009 M\$
Resultado según principios contables chilenos	697.098
Ajustes:	
Corrección monetaria	22.314
Depreciaciones	(3.247)
Resultado en inversiones contabilizadas aplicando el método de la participación	686.491
Resultado según IFRS	1.402.656

- 1) Corresponde al reconocimiento del Valor Patrimonial de las asociadas aplicado sobre los patrimonios ajustados a Normas IFRS.
- 2) Corresponde a la reversa de las cuentas complementarias de los impuestos diferidos originada en la aplicación por primera vez de esta norma financiera.
- 3) Efecto sobre la participación del interés minoritario sobre los patrimonios ajustados a las Normas IFRS.
- 4) Corresponde al reconocimiento a valor razonable de los activos intangibles de vida útil indefinida.
- 5) Corresponde al reconocimiento a valor razonable de las cuentas por cobrar.
- 6) Corresponde al efecto producido por la aplicación de las Normas IFRS sobre los resultados preparados bajo norma chilena.
- 7) Corresponde al efecto que produjo la reversa de la corrección monetaria aplicada sobre el patrimonio de acuerdo a normas contables chilenas.

31) Ganancias por acción

El cálculo de las ganancias básicas por acción al 31 de Diciembre de 2010 se basó en la utilidad atribuible de los propietarios de la controladora de M\$ 3.402.564 imputable a los accionistas comunes y un número promedio ponderado de acciones ordinarias de la controladora en circulación de 654.574.964, obteniendo una ganancia básica por acción de \$5,20.

El cálculo de la utilidad dividida por acción es igual al cálculo de la utilidad básica por acción, ya que no existen componentes distintos de aquellas utilizados para el cálculo de esta última.

32) Sanciones

En los ejercicios comprendidos entre el 01 de enero y 31 de diciembre de 2010 y 2009 no se registran sanciones por parte de la Superintendencia de Valores y Seguros ni otras entidades fiscalizadoras al Gerente General, a sus Administradores ni a la Sociedad.

33) Hechos Posteriores

Los Estados Financieros Consolidados de la Sociedad, correspondientes al ejercicio terminado el 31 de Diciembre de 2010, preparados de acuerdo a las IFRS, emitidas por el International Accounting Standard Board, han sido aprobados por su Directorio en sesión celebrada con fecha 15 de Marzo de 2011.

No se tiene conocimiento de hechos posteriores al 31 de Diciembre de 2010 y hasta la fecha de emisión de los presentes Estados Financieros consolidados, que pudiesen afectar significativamente la situación económica y financiera de las Sociedad y sus afiliadas.

34) Medio Ambiente

Dada la Naturaleza de la industria en que participa la Sociedad Matriz y sus afiliadas, éstas no se ven involucradas en consideraciones medio ambientales en la realización de su objeto social, por lo cual no ha realizado proyectos relacionados con el medio ambiente.